

LEGENDA	
	Indicador de Incêndio
	Atende-lhe Seguro
	Seguros: Seguro de Incêndio
	Lucro de emergência
	Sala de emergência
	Sinalizador - detector manual
	Ordem de atendimento entre serviços
	Ponto de Encontro
	Diretividade
	W.C.
	Caixa de Alarme
	Sinaliza para Desativar de Alarme
	Caminho de Evacuação

Em caso de Incêndio
 Se descobrir um incêndio:
 1. Alertar a central, não grite nem corra.
 2. Evacuar imediatamente para o ponto de encontro.
 3. Dirigir-se para a saída de emergência.
 4. Nunca volte atrás.
 5. Alague o fogo com os extintores sem correr risco.
 6. Em caso de fumo abalve-se para respirar com mais facilidade.

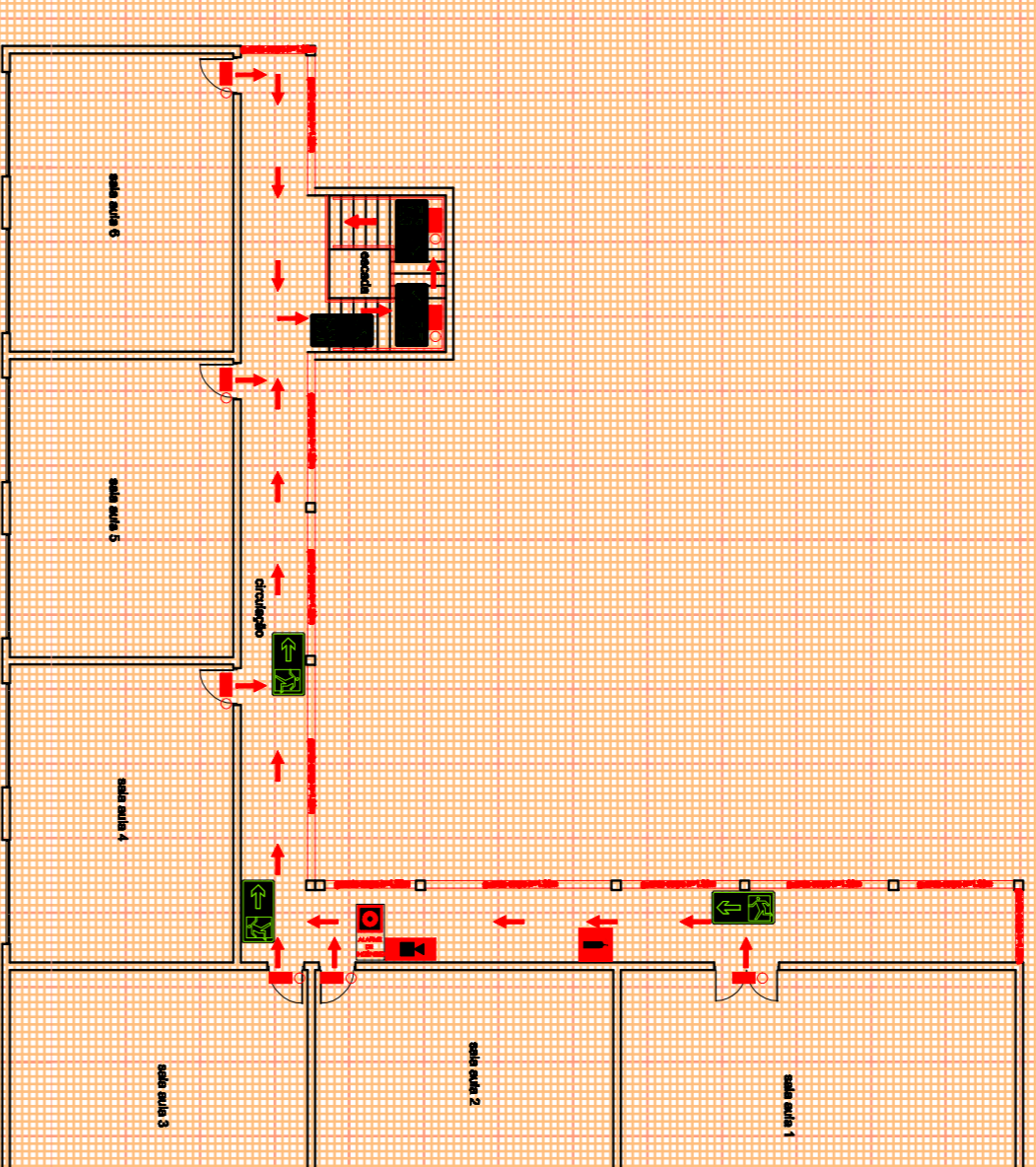

PLANTA BAIXA Pav. Sup
1:7,200

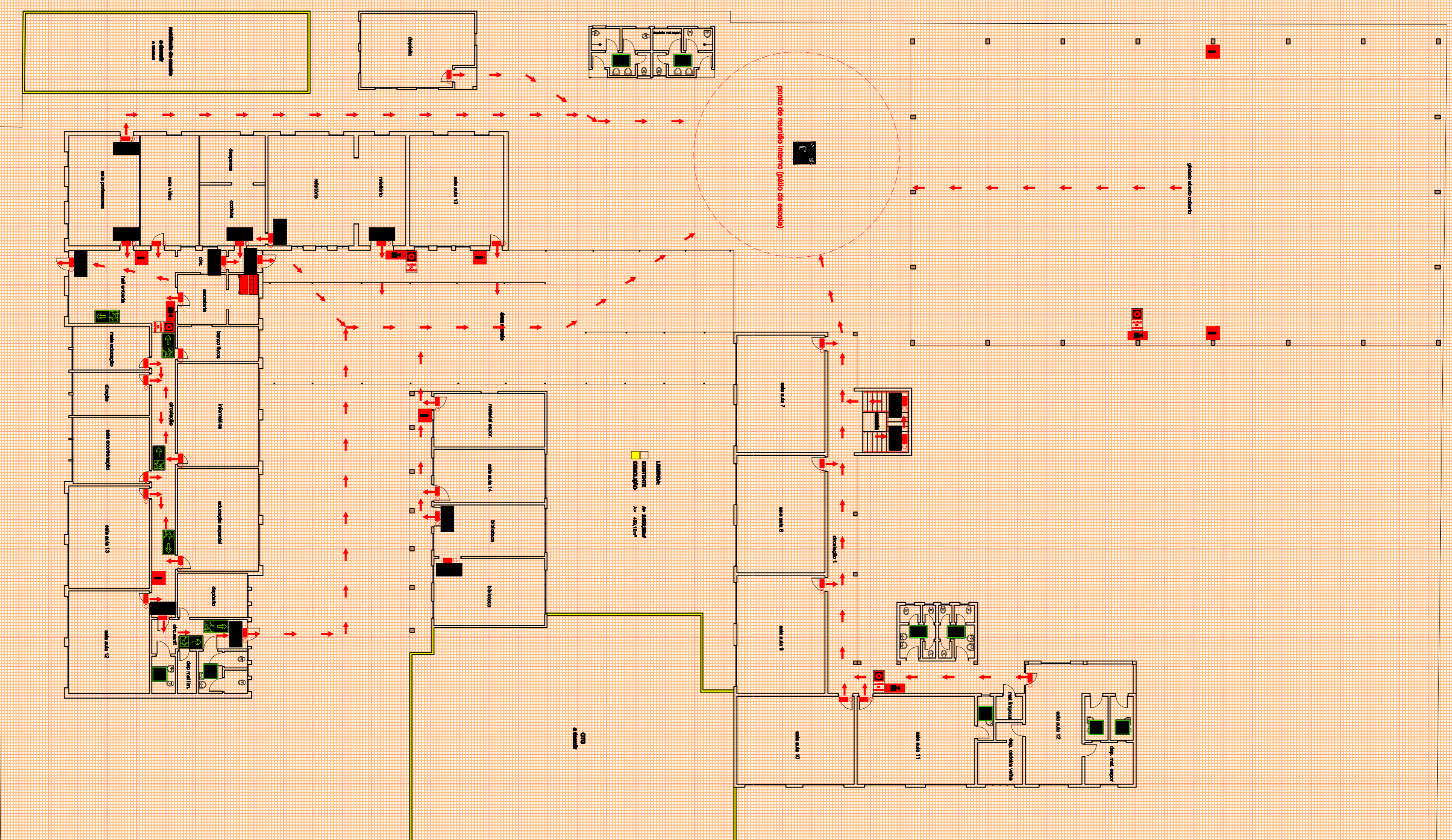

PLANTA BAIXA Pav. Terr.
1:7,200

SECRETARIA DE MUNICÍPIO DE
 DESENVOLVIMENTO URBANO
SMDURSEP
 SUPERINTENDÊNCIA DE
 ELABORAÇÃO DE PROJETOS

PREFEITO MUNICIPAL: CEZAR SCHIRMER
 SECRETÁRIO: JULIO SILVA NETO
 RUA VENÂNCIO AIRES 2277 - 9º ANDAR - CENTRO
 CEP 97010-005 - SANTA MARIA, RS
 (51) 3621-7005 - ead@semamaria.rs.gov.br

PREFEITURA MUNICIPAL
 DE SANTA MARIA

EMEF IRMÃO QUINTINO
 Rua Rubem Damasc, s/n. - Vila Colombo
 cidade Santa Maria/RS

ORÇ.:
 LOCAL:
 TÍTULO: **7.2.1 - PROJETO EXECUTIVO DO PPCI**
 ASSUNTO: **PLANO DE EMERGÊNCIA**

PROPRIETÁRIO: _____ PROJETO:
 MUNICÍPIO SANTA MARIA
 ELDON ALBERTO REZEGEL,
 ENGENHEIRO CIVIL - CREABRS 48.490-D

PROJETADE:
 ART. Nº: **8302003**
 DATA: **NOV/2015**
 PRANCHA: **01/01**
 AREA: **2.822,22m²**