

CORTE B B
1/75

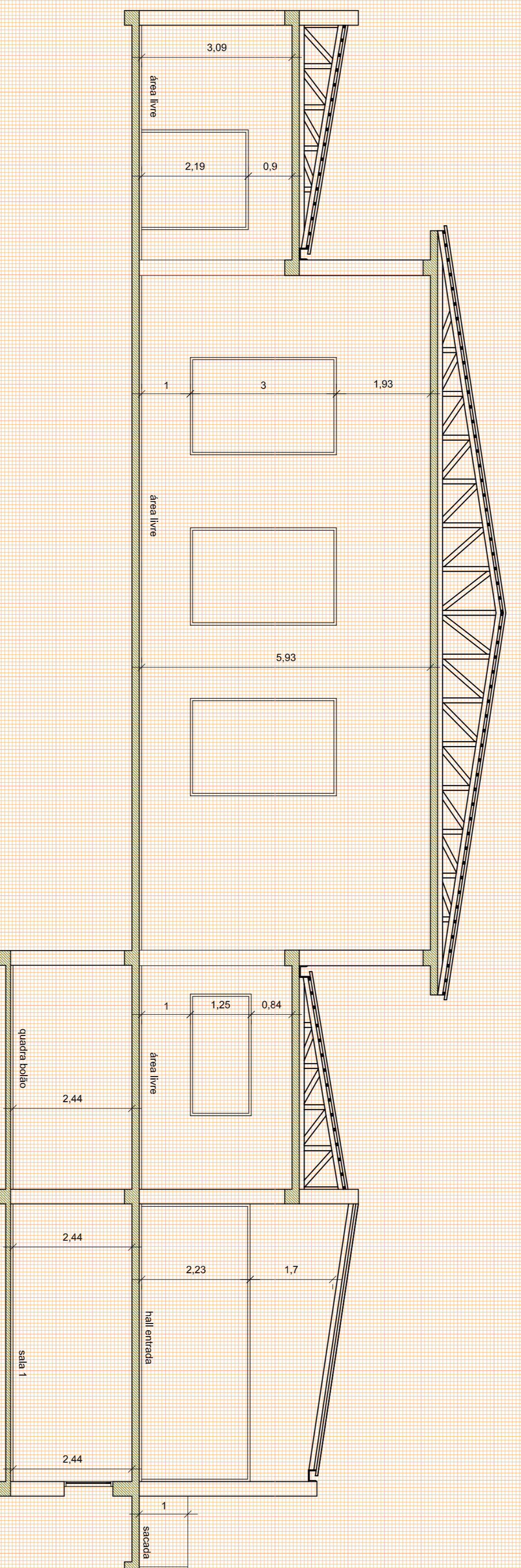

CORTE A A
1/75

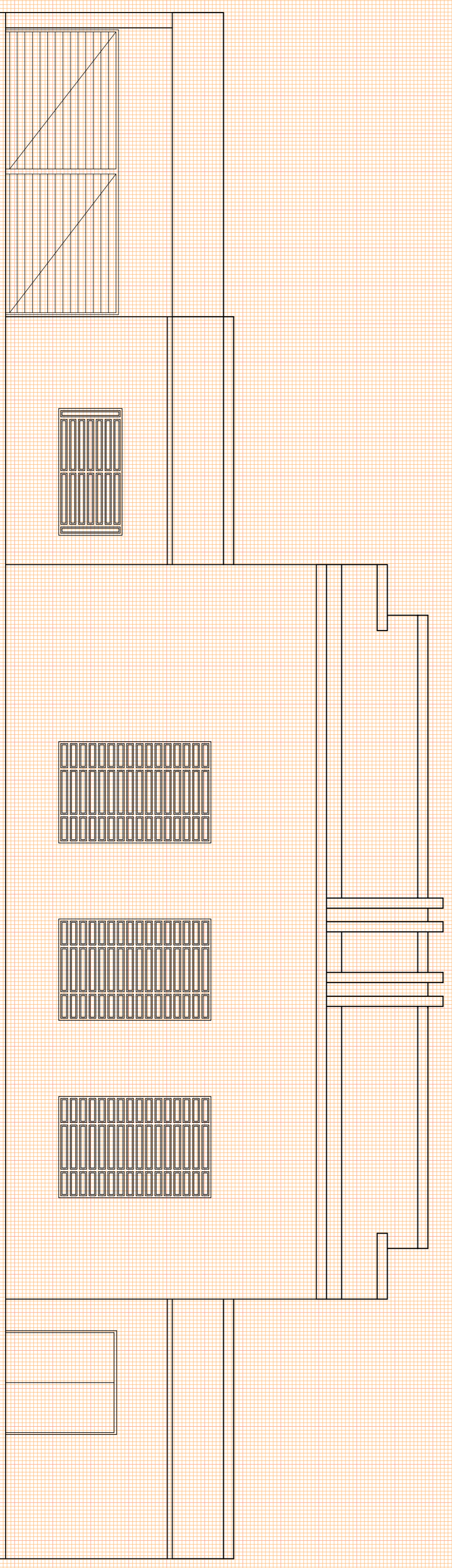

FACHADA
1/75

SECRETARIA DE MUNICÍPIO DE
DESENVOLVIMENTO URBANO
SMDUSEP
SUPERINTENDÊNCIA DE
ELABORAÇÃO DE PROJETOS

PREFEITO MUNICIPAL: CEZAR SCHIRMER
SECRETÁRIO: JÚLIO SILVA NETO
RUA VENÂNCIO AIRES 2277 - 5º ANDAR - CENTRO
CEP 97010-005 - SANTA MARIA - RS
(51) 3021-7088 - sedu@smm.ma.rs.gov.br

PREFEITURA MUNICIPAL
DE SANTA MARIA

OBRA: **CLUBE 21 DE ABRIL**
Rua Ana Carolina, s/nº - Bairro Turano
LOCAL: **CLUBE SANTA MARIA**

TÍTULO: **7.1.1 - LEVANTAMENTO ARQUITETÔNICO ATUALIZADO**
ASSUNTO: **CORTES**

PROPRIETÁRIO: _____ PROJETO: _____
MUNICÍPIO SANTA MARIA ELDON ALBERTO REZKZEGL
ENGENHEIRO CIVIL - CREFAMS 48.489-D

PROJETO: _____
FRANCHA: **04/04**
DATA: **MAR/2016**
DESENHO: CLAUDIA REZKZEGL
ART. Nº: 8812/198 ARO E URB CAURS 114885-6
ÁREA: **1.748,20m²**