

RUA 4 DE JULHO

- área de capçamento (0,04m) (C.B.U.Q) = A= 3.652,78m²
comprimento(eixo) = 398,38m
- ▨ borrhachudo 231,54m²
- ▨ meio fio 100,00m
- ▨ passeio 950,84m²
- passeio - existente
- ▨ boca de lobo existente
- ▨ Tubo Concreto PS - 1 Ø 30 = 116,00m

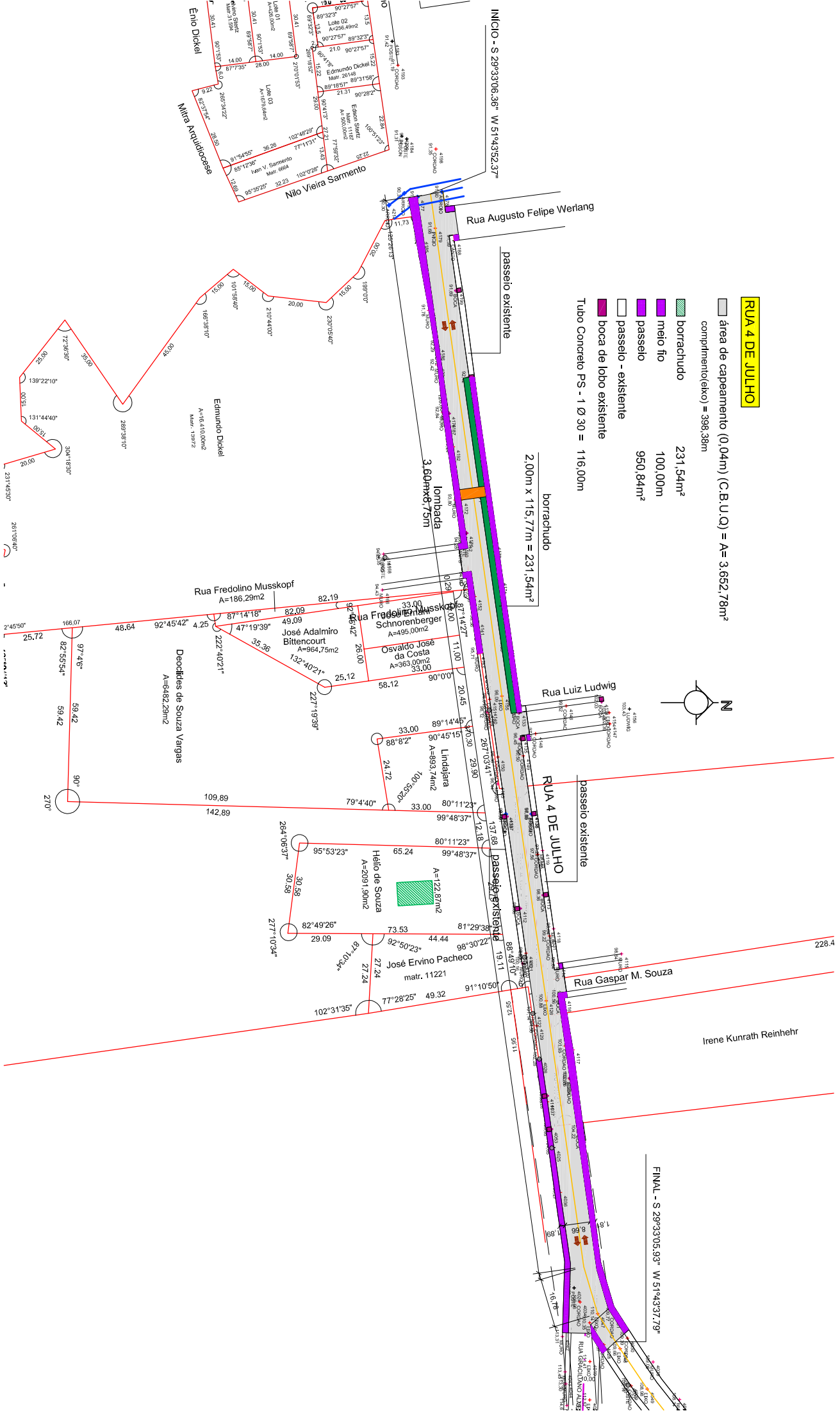

Proprietário	Responsável Projeto:	
MUNICÍPIO DE PAVERAMA CNPJ: 91.693.317/0001-08	Engenharia Eldon Reckziegel Ltda - ME Eng. Civil Eldon Alberto Reckziegel Crea/RN 48.490-D	
PROJETO INFRAESTRUTURA URBANA	Área Pavimentação	Data
Rua 4 de Julho - Centro - Paverama/RN	3.652,78m ²	SET 2017