

PLANTA BAIXA  
1/75

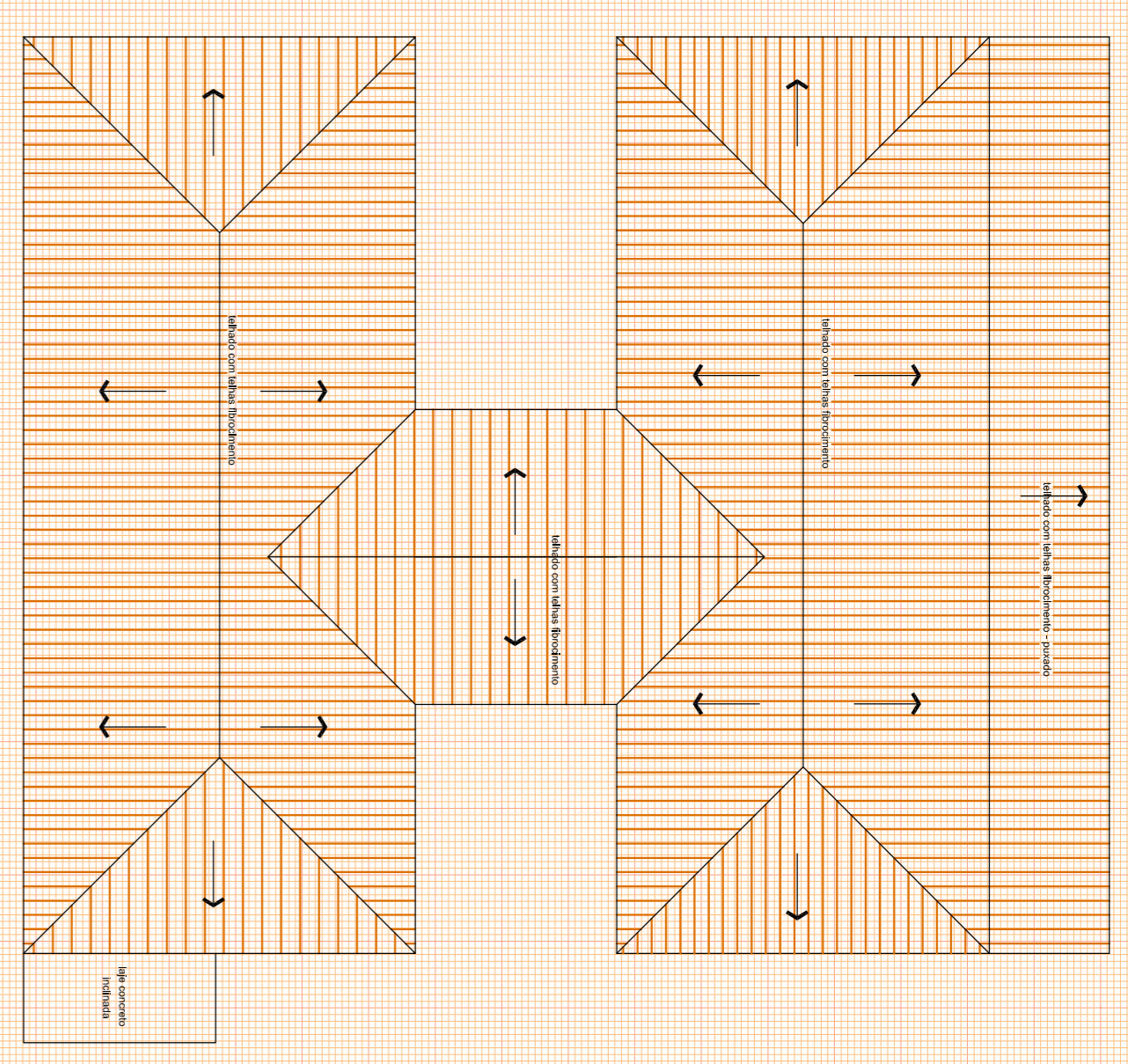

COBERTURA  
1/175

Proprietário	MUNICÍPIO DE SANTA MARIA - CNPJ: 08.488.596/0001-00	Responsável Projeto:	Eng. Civil Edgar Roberto Pacheco da Silva OAB/RS 48.490
	7.1.1 - LEVANTAMENTO ARQUITETÔNICO ATUALIZADO LOTE 03 - 01 - EMEI BORGES DE MEDEIROS Avenida Borges de Medeiros s/nº Rua Francisco Brochado da Rocha, n.º 1122 Bairro Novo Sarmiento do Rio Negro, Cidade Santa Maria/RS	Área	613,27m²
	PROJETO ARQUITETÔNICO - PLANTA BAIXA - COBERTURA	Escala	1/75 1/175
		Data	JAN   2015
		Faixa	01   03