

- residências
- bomba e medição
- caixa d'água
- caixa
- rede natural da via
- rede de água - L=4.387,09m
- rede de água (extensão DN 400MM PVC) - L=2.170,88m
- poste luz

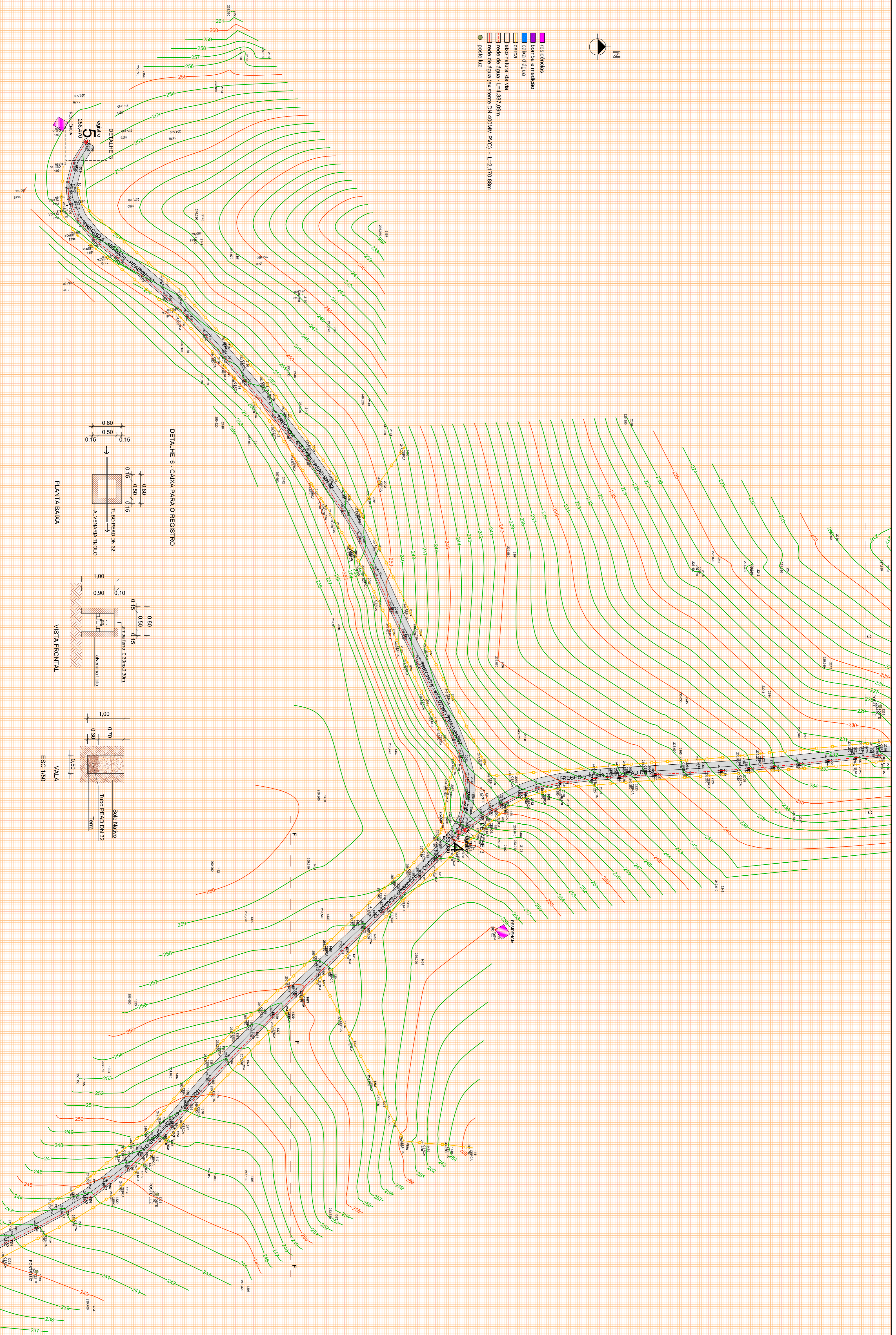

DETALHE 6 - CAIXA PARA O REGISTRO

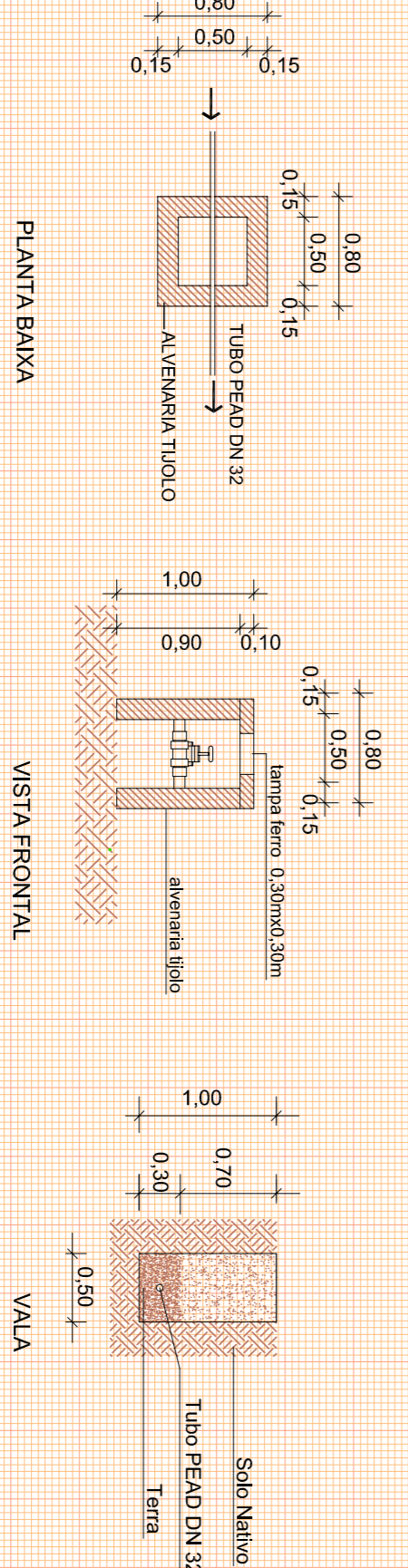

LEGENDA DAS REDES:

1. Adutoria compreendida em Pedregal/PP, para todo FPOD (2020mm)
2. Registro PVC estaca via subterrânea 1.14"

DETALHE 6
TÉCNICA

<p>Proprietário</p> <p>MANICÍPIO DE SÃO PEDRO DO SUL - CNPJ: 01.683.317/0001-48</p>	<p>Responsável Projeto:</p> <p>Engenharia Elden Rockdangel Ltda Eng. CIVIL ERSR 48.480.0</p>
<p>PROJETO DE SISTEMA PÚBLICO DE ÁGUA POTÁVEL</p> <p>Estação Municipal Passo do Barroco - Localidade Passo do Barroco Município de São Pedro do Sul - RS</p>	<p>Comentário</p> <p>L = 4.387,09m</p>
<p>PROJETO SISTEMA PÚBLICO ÁGUA POTÁVEL-TRECHO 3,4,5</p>	<p>Data</p> <p>AGO 2015</p>
<p>Escala</p> <p>1 1000</p>	<p>Folha</p> <p>08</p>