

LEGENDA	
	Edifício de Incêndio
	Manuseio
	Atividade Sonora
	Bombas Manuais de alarme
	Luiz de emergência
	Saída de emergência
	Sabotagem e desmontagem encerrada
	Orientação de salvamento: saída segura
	Ponto de Encontro
	Estabilidade
	W.C.
	Controlador de Alarma
	Botão para Central de Alarma
	Caminho de Evacuação

Em caso de Incêndio  
 Se descobrir um incêndio:  
 1. Mantenha a calma, não grite nem corra.  
 2. Comunique à Direção onde se encontra o fogo.  
 3. Dirija-se para a saída de emergência.  
 Nunca volte atrás.  
 4. Marque o fogo com os extintores sem correr risco.  
 5. Em caso de fumo abaixe-se para respirar com mais facilidade.

LEGENDA  
 1 / 175

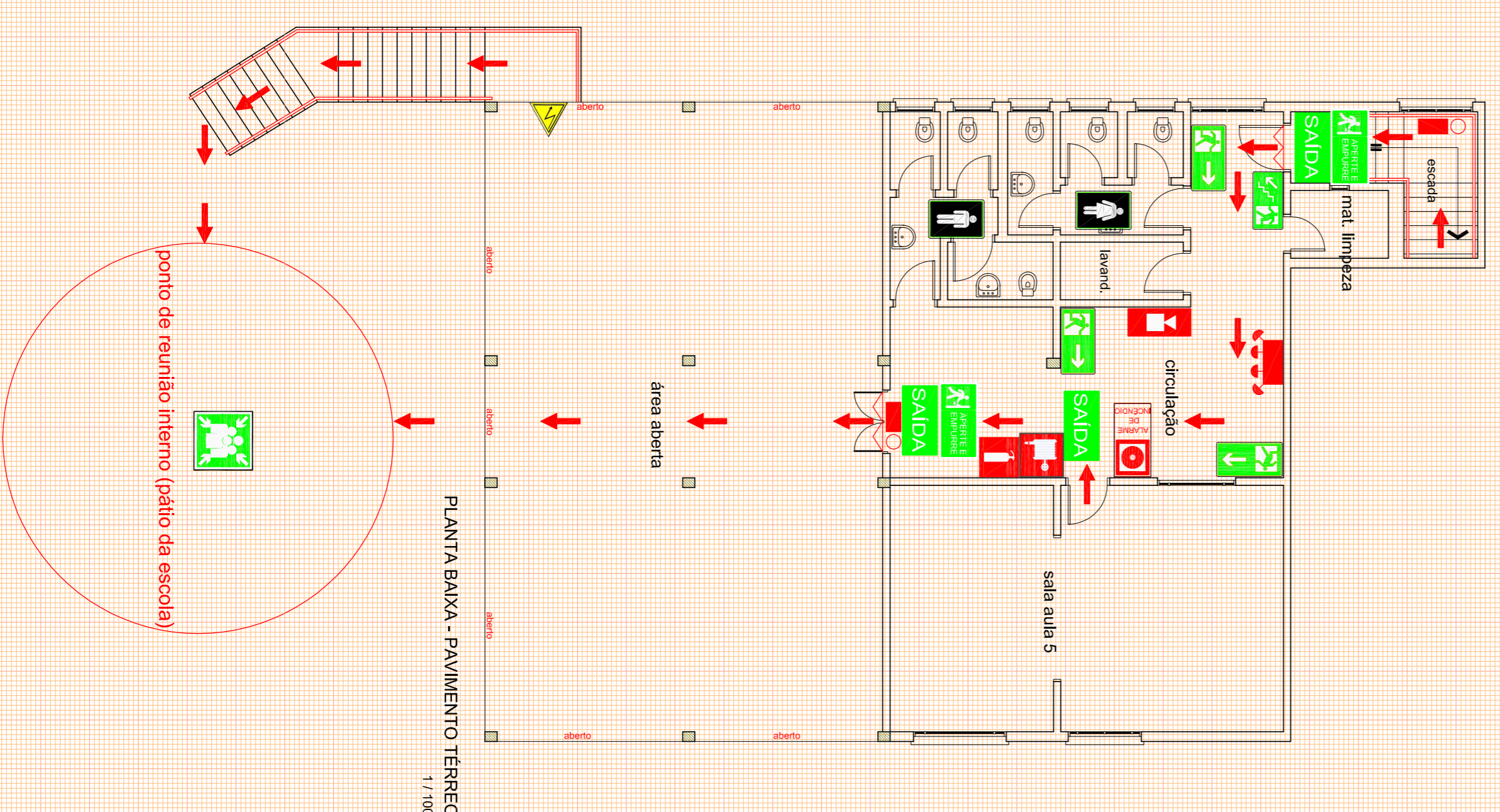
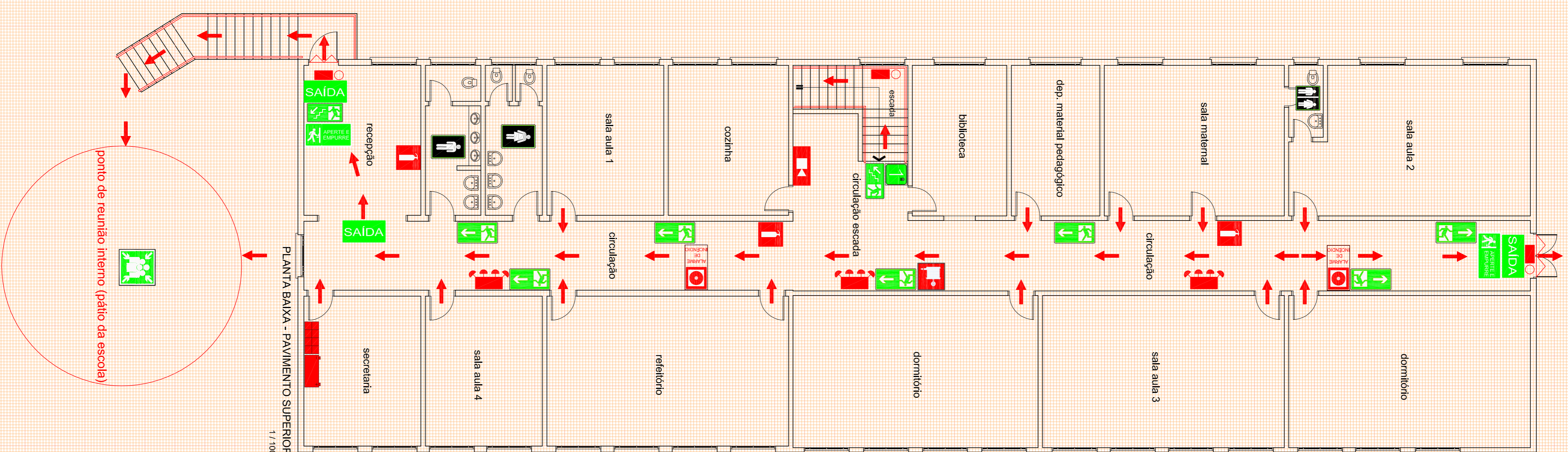

Proprietário	Responsável Projeto:
MUNICÍPIO DE SANTA MARIA, CNPJ: 88.488.386/0001-00	Eng. Civil Edson Alberto Paschozegl
PROJETO PPCI - PLANO EMERGENCIA LOTE 03 - 06 - EMEI MONTANHA RUSSA	Obra
Rua Montanha Russa, s/n., Vila Pico Rest, Cidade Santa Maria/RS	770,84m²
PLANTA BAIXA	Escala
INDICADA	FRANCA
UNICA	DEZ   2014