

IMPLANTAÇÃO CAMPO FUTEBOL  
1:1.500

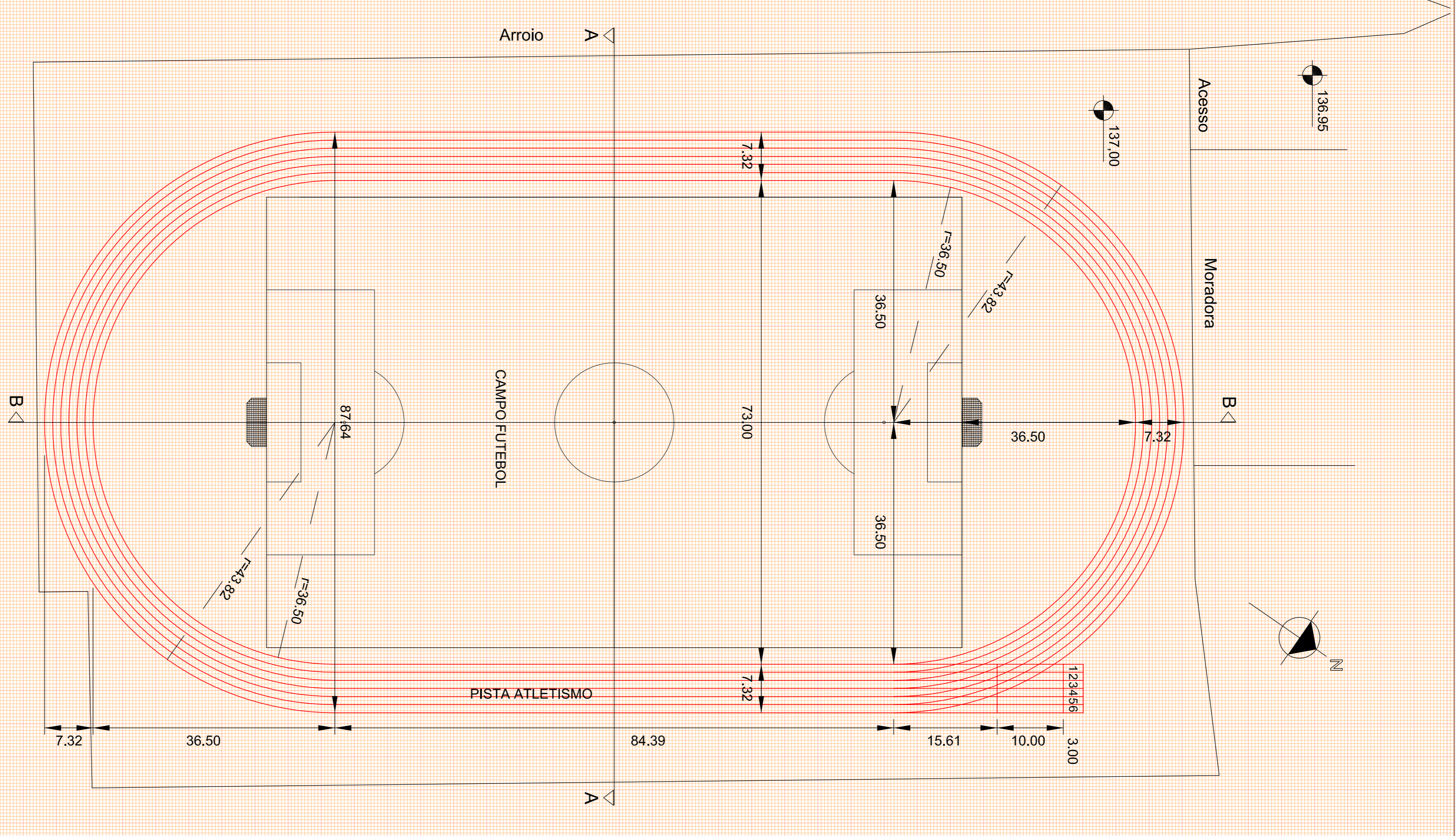

IMPLANTAÇÃO PISTA ATLETISMO  
1:1.500

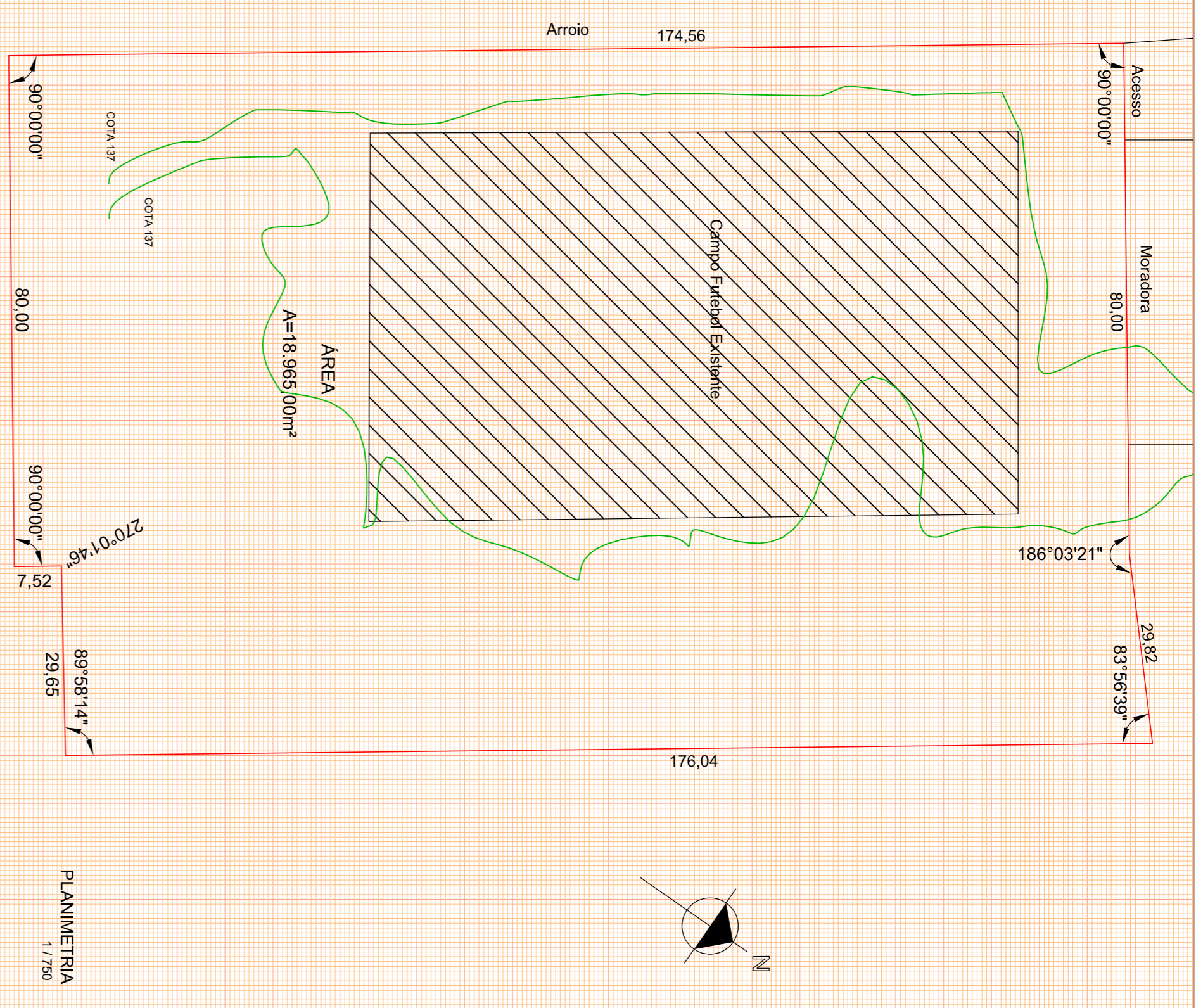

PLANIMETRIA  
1:1.750

Equipamentos: Aquecimento - Estação Total STONEX STE32PPL - Z Aquecimento - Estação Total NIKON NPK 332 - S Proprietário	Sistema Delineação - Vias Standard - SPO-2282	Responsável Projeto: Eng. Civil Edson Roberto Roshchegol Crea:RS-48.4930
PREFEITURA MUNICIPAL DE INGANANTE - CNPJ: 92.545.776/0001-08	Escola	DATA
IMPLANTAÇÃO E MODERNIZAÇÃO DE INFRAESTRUTURA FA PARA O ESPORTE - Área Paralela = 18.965,00m² - Área Pista Atletica = 3.173,43m² - Área Campo Futebol = 7.140,00m²	INDICADA	MAR   2014
Rua Roberto Blum, Distrito Frio, Inganante - RS	Paralisa	02 / 03
PROJETO EXECUTIVO - IMPLANTAÇÃO		