

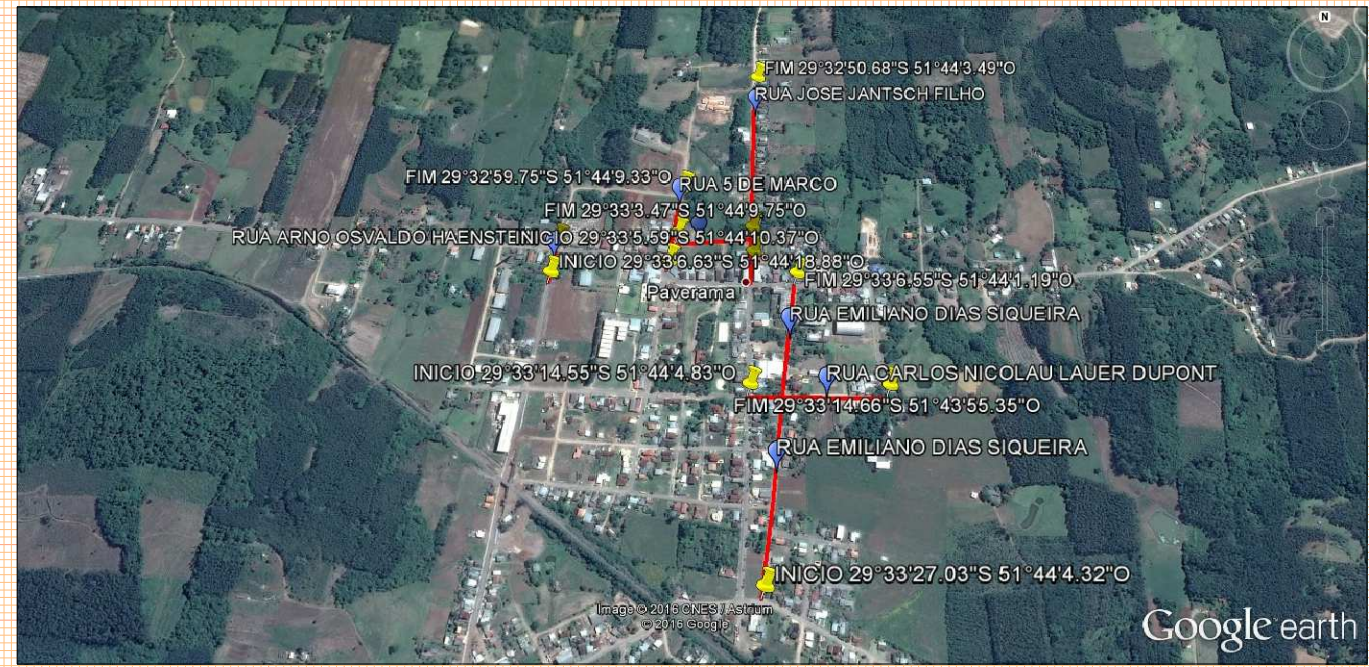

RESUMO TOTAL

Área de pavimentação (0,05m) (C.B.U.Q) = A= 2.197,53m²
Área de capeamento (0,04) (C.B.U.Q) = A= 13.015,24m²
comprimento(eixo) total pavimentação = 219,69m
comprimento(eixo) total capeamento = 1.469,89m
1.689,57m

■ borrhachos
 ■ arrolho
 ■ muro e cerca existente
 ■ passeio existente
 ■ colocação de meio fio
 ■ boca lobo existente
 ■ lombada
 ■ poste luz/sinalização
 ■ sentido do fluxo trânsito
 ■ sentido do fluxo água pluvial



Equipamento: Aparelho: Estação Total STONEX STS2RPM - 2" Aparelho: Estação Total NIKON NPR 332 - 5"		Software: DataGeosis - Vias Standard - SP01-2262	
Proprietário: MUNICÍPIO DE PAVERAMA CNPJ: 91.693.317/0001-06		Responsável Projeto: Engenharia Eldon Reckziegel Ltda - ME Eng. Civil Eldon Alberto Reckziegel Crea/RS 48.490-Q	
PAVIMENTAÇÃO ASFÁLTICA		Área	Data
Rua 5 de Março - Rua José Jantsch Filho - Rua Emiliano Dias Siqueira - Rua Carlos Nicolau Lauer Dupont - Rua Jacó Flach - Rua Arno Osvaldo Hauenstein - Centro - Paverama/RS		15.212,77m²	JAN 2016
LEVANTAMENTO PLANIALTIMÉTRICO, LOCALIZAÇÃO PROJETO GEOMÉTRICO		Escala	Prancha
		1 1500	01 / 03