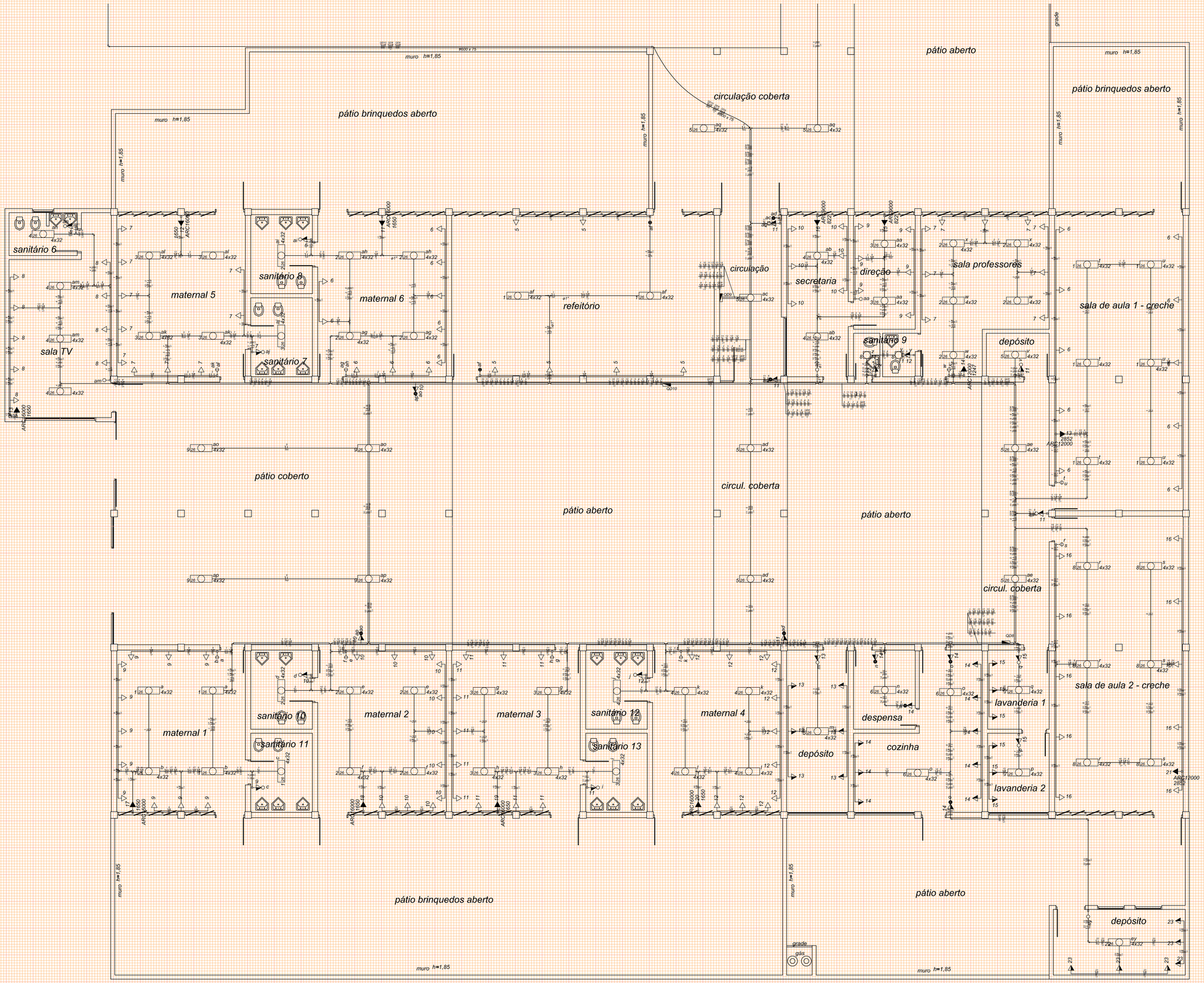

PLANTA BAIXA - BLOCO 3 - CRECHE
1 / 100

Legenda

14 ab	Conjunto interrup. paralelo & tomada a 1,10m do piso
14 c	Conjunto interrup. simples & tomada a 1,10m do piso
ab ab	Interruptor paralelo - 2 teclas a 1,10m do piso
j	Interruptor simples - 1 tecla a 1,10m do piso
a a	Interruptor simples - 2 teclas a 1,10m do piso
3 26 6 4x32	Luminária p/ lâmp. fluor. tubular - sobrepor
	Quadro de distribuição - embutir a 1,50m do piso
ARC22000 18 2128	Tomada hexagonal (NBR 14136) - 2P+T 20 A a 2,20m do piso

LEGENDA
SEM/ESCALA

SECRETARIA DE MUNICÍPIO DE DESENVOLVIMENTO URBANO
SMDUSEP
SUPERINTENDÊNCIA DE ELABORAÇÃO DE PROJETOS

PREFEITO MUNICIPAL: CÉZAR SCHIRMER
SECRETÁRIO: JÚLIO SILVA NETO
RUA VENÂNCIO AIRES 2277 - 5º ANDAR - CENTRO
CEP 97010-005 - SANTA MARIA - RS
(55) 3921-7068 - sdu@santamaria.rs.gov.br

PREFEITURA MUNICIPAL DE SANTA MARIA

OBRA: EMEF CAIC LUIZINHO DE GRANDI
LOCAL: Rua Olga Parclanello, s/n. ° , Vila Lorensi
cidade Santa Maria/RS

TITULO: 7.2.4 - PROJETO EXECUTIVO INSTALAÇÕES ELÉTRICAS, LÓGICA, CLIMATIZAÇÃO E GLP
ASSUNTO: PLANTA BAIXA - ELÉTRICO

PROPRIETÁRIO: MUNICÍPIO SANTA MARIA
PROJETO: ELDON ALBERTO RECKZIEGEL
ENGENHEIRO CIVIL - CREA/RS 48.490-D

RRT/ART: ART Nr: 8011079
DESENHO: CLÁUDIA RECKZIEGEL
ARQ E URB CAU/RS 114865-6
DATA: SETEMBRO/2015
PRANCHA: 01/05
ÁREA: 4.595,34m²