

**QUADRO DE CARGAS**

Descrição	Quantidade	Valor (W)	Valor (VA)
Iluminação	10	100	150
Tomadas	20	200	300
Chuveiros	2	2000	3000
Ar Condicionado	2	2000	3000
Equipamentos	1	1000	1500
<b>Total</b>		<b>5200</b>	<b>7800</b>

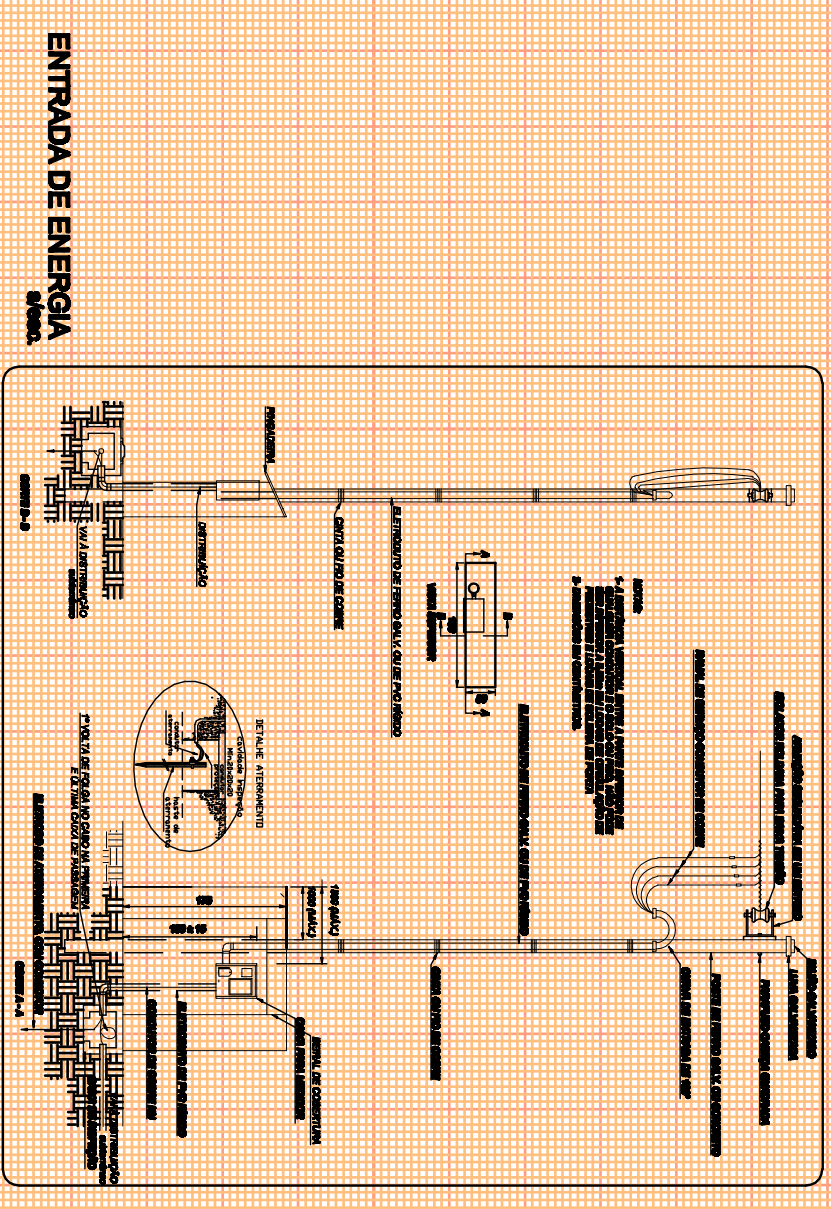
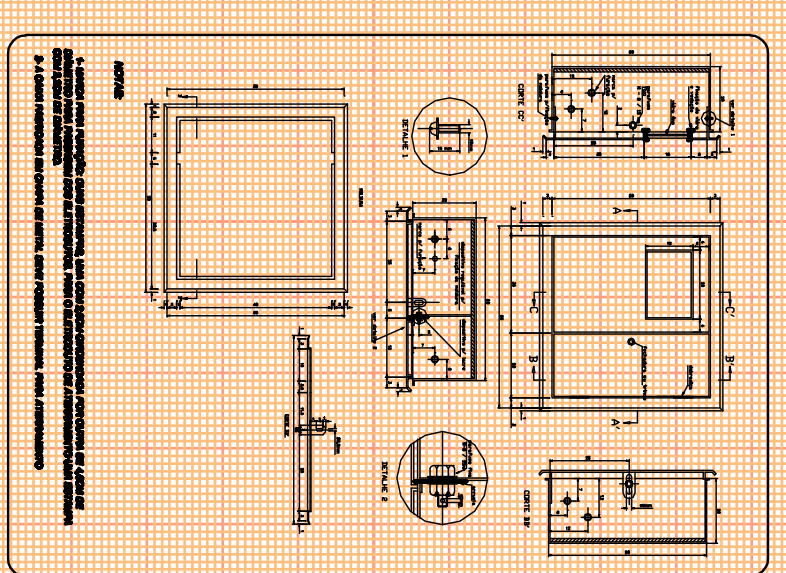
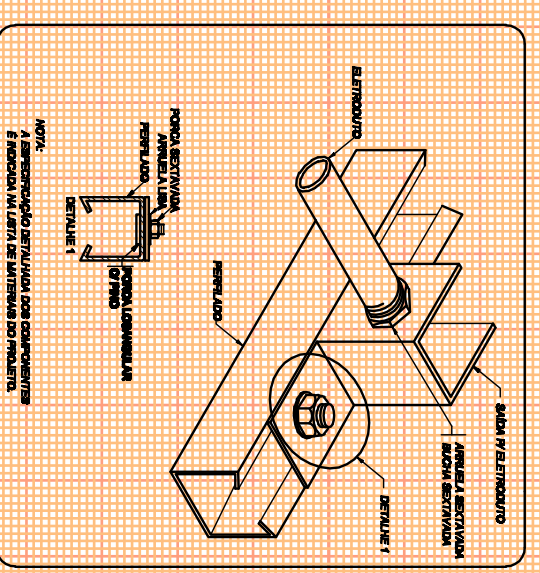
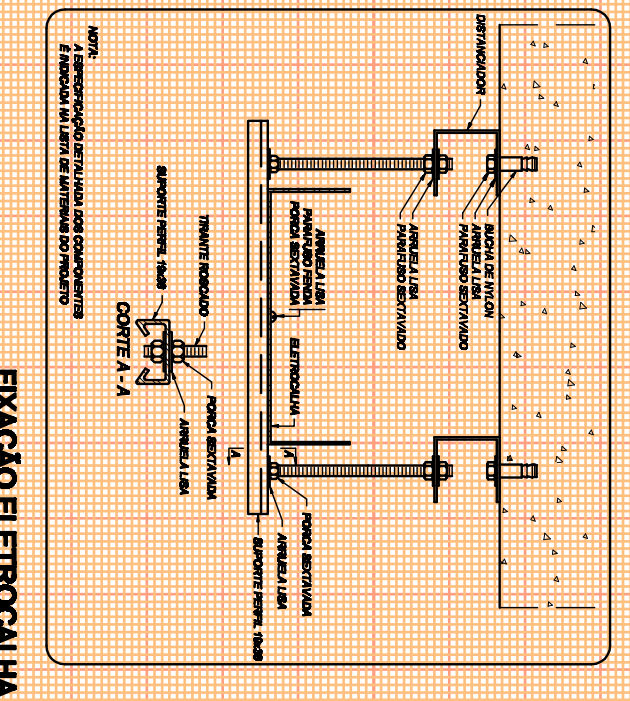
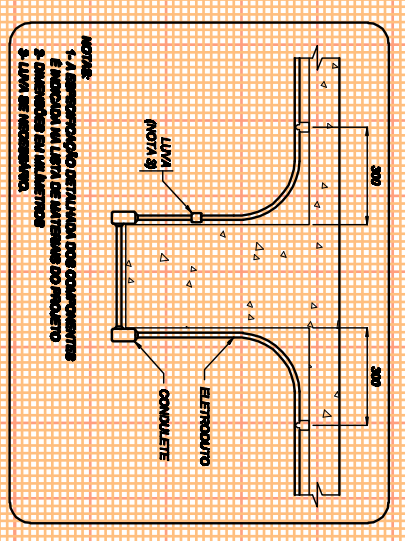
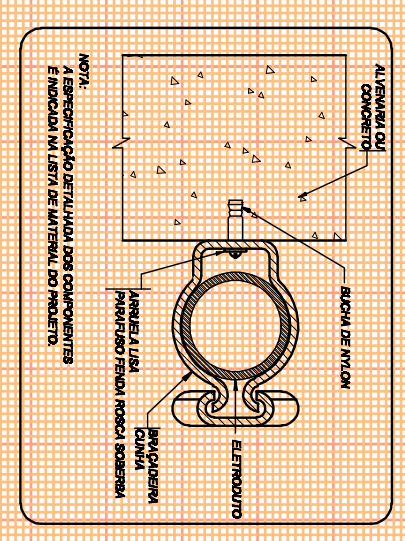
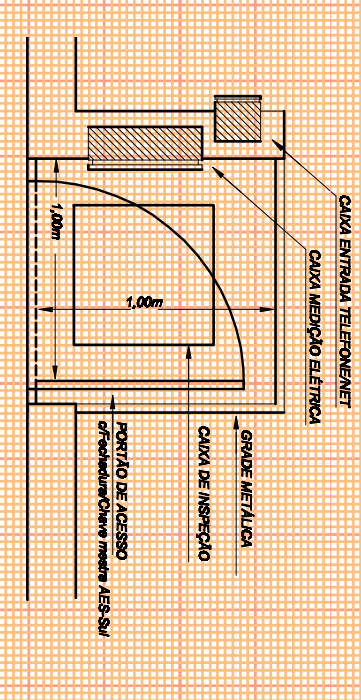
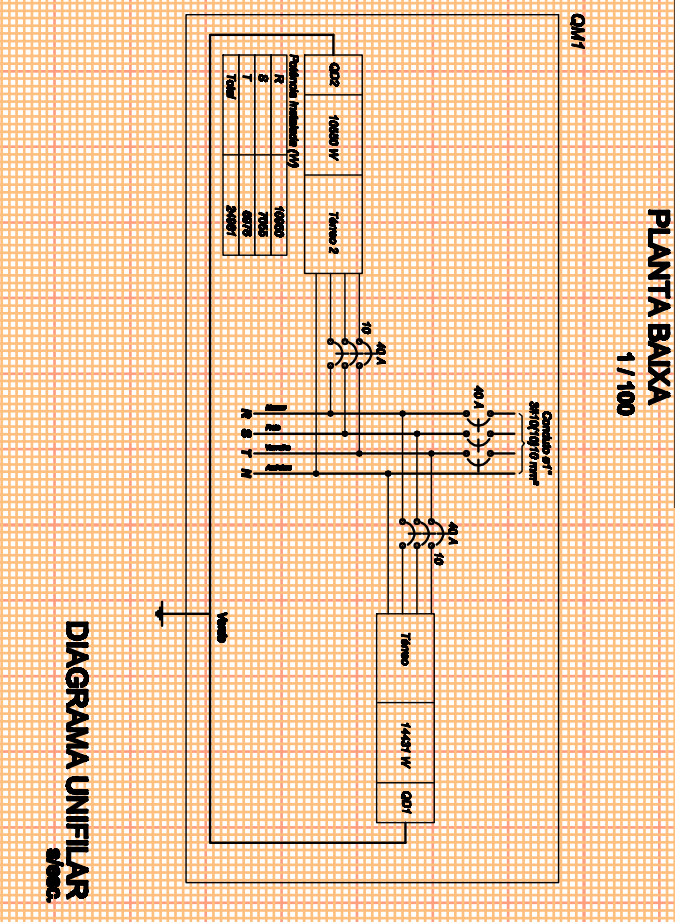
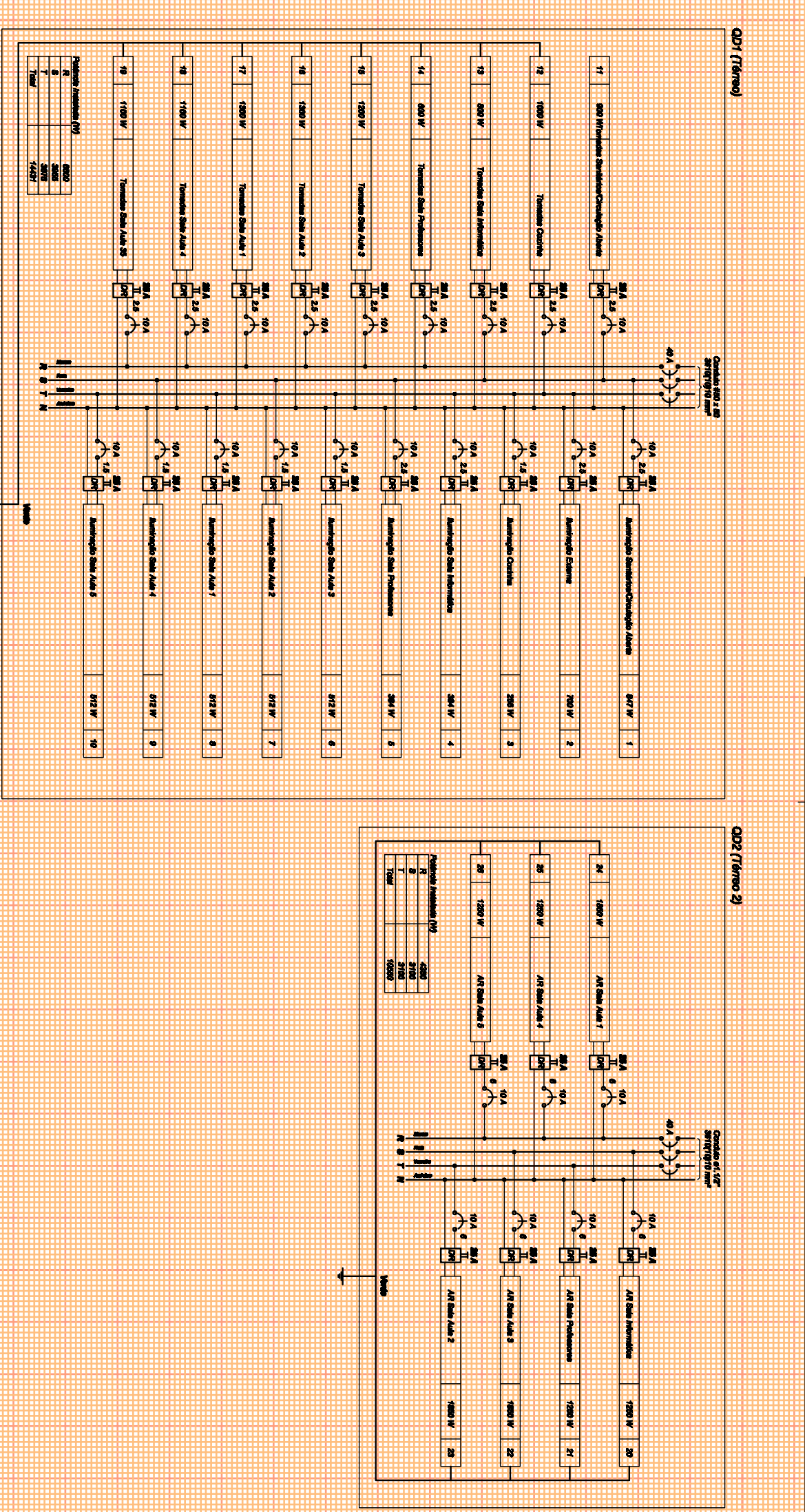
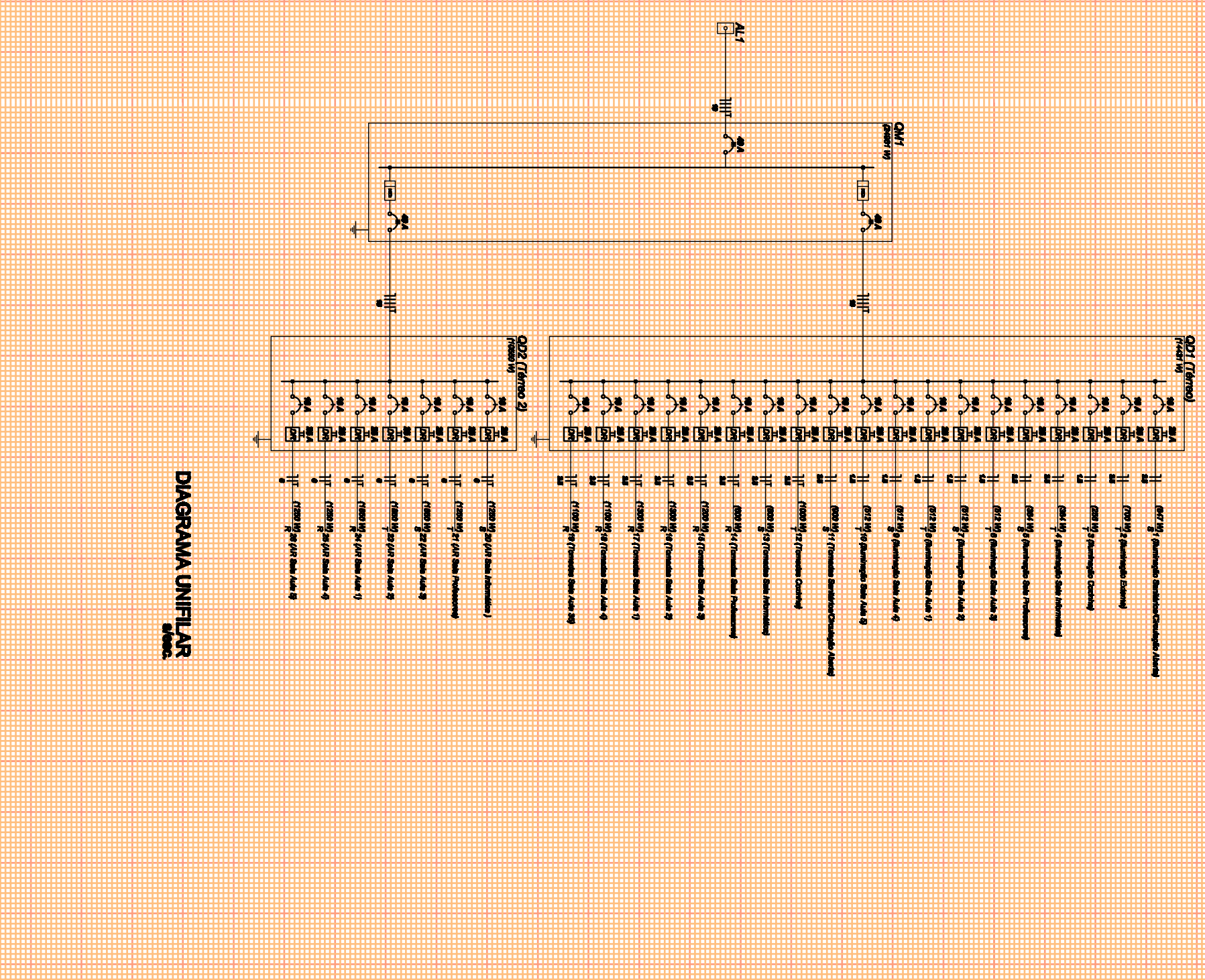

SECRETARIA DE MUNICÍPIO DE DESENVOLVIMENTO URBANO  
**SMDUSEP**  
 SUPERINTENDÊNCIA DE ELABORAÇÃO DE PROJETOS

PREFEITO MUNICIPAL: CEZAR SCHIMMER  
 SECRETÁRIO: JULIO SILVA NETO  
 RUA VENÂNCIO AIRES 2277 - 9ª ANDAR - CENTRO  
 CEP 97100-005 - SANTA MARIA - RS  
 (51) 3621-1708 - e-mail: smdusep@smmarrs.rs.gov.br

PREFEITURA MUNICIPAL DE SANTA MARIA

---

OPERAÇÃO: **EMEF ZENIR ALTA**  
 LOCAL: Rua Roberto Romero, s/nº - Bairro Parque Dom Adriano Reis

TÍTULO: **724 - PROJETO EXECUTIVO INSTALAÇÕES ELÉTRICAS, LÓGICA, CLIMATIZAÇÃO E GLP**  
 ASSUNTO: **PLANTA BAIXA - ELÉTRICO**

PROPRIETÁRIO: MUNICÍPIO SANTA MARIA  
 PROJETO: ELDON ALBERTO BEZERRA, ENGENHEIRO CIVIL - CREMAS 48.490-D

PROJETADE: CLAUDIA REZIZEREL, ARQ E URS CAURS 114865-8  
 DATA: MAIO/2015  
 FOLHA: 01 / 01

ÁREA: 373,65m²