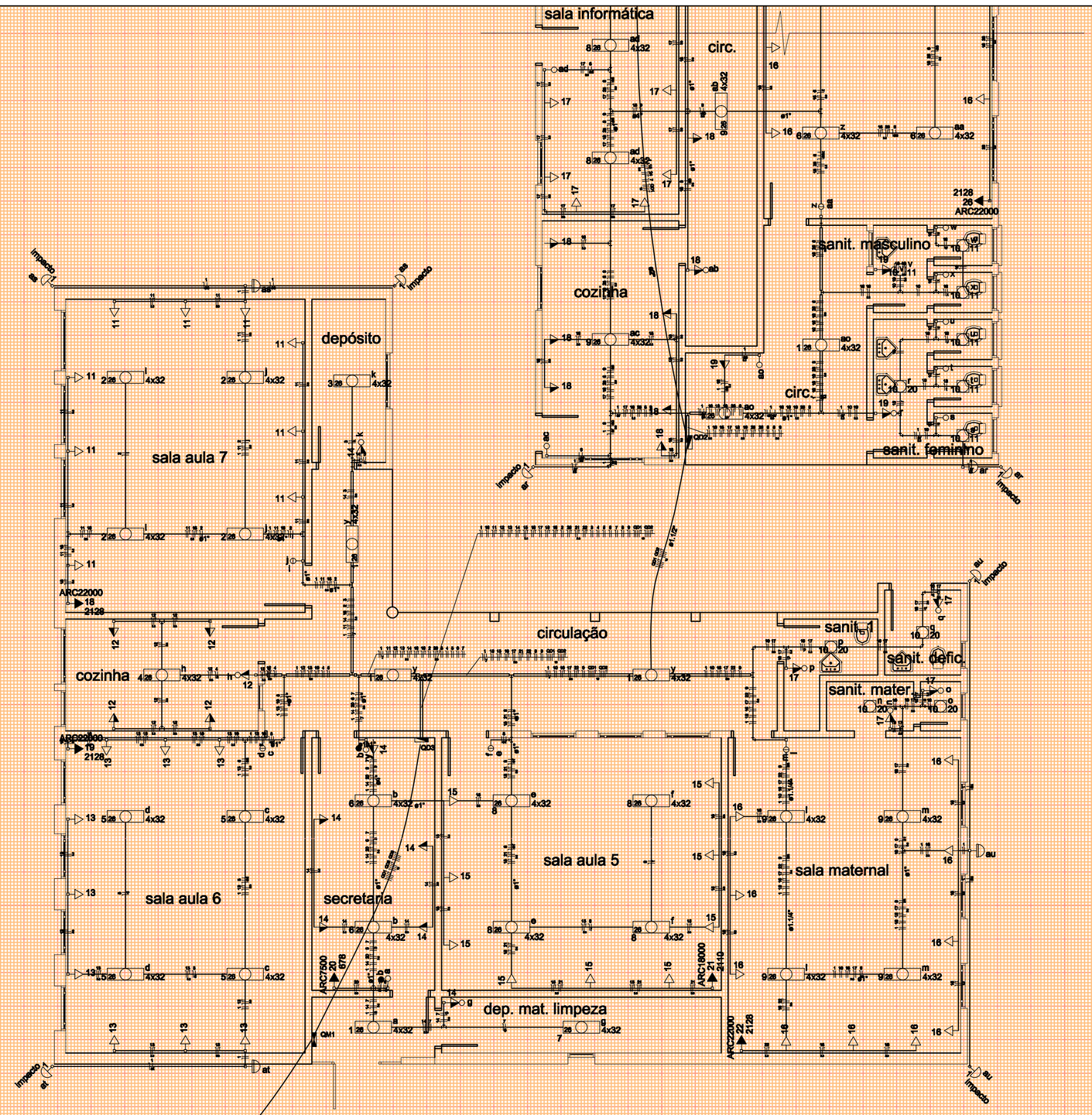

PLANTA BAIXA
1 | 75

Legenda

12	Caixa de medição sobrepor a 1,50m do piso
h	Conjunto interrup. simples & tomada a 1,10m do piso
	Entrada de serviço aérea
b	Interruptor paralelo 1 tecla - 1,10m do piso
a	Interruptor simples - 1 tecla a 1,10m do piso
c	Interruptor simples - 2 teclas
i	Interruptor simples - 2 teclas a 1,10m do piso
2 26 am 4x32	Luminária p/ lâmp. fluor. tubular - sobrepor
1 at impacto	Luminária p/ lâmp. incand. anti-impacto - parede
10 v 11	Luminária spot p/ fluor. compacta c/ reator - sobrepor
	Quadro de distribuição - sobrepor a 1,50m do piso
au	Relé fotoelétrico a 3,00m do piso
13	Tomada hexagonal (NBR 14136) - 2P+T 20 A a 0,30m do piso
12	Tomada hexagonal (NBR 14136) - 2P+T 20 A a 1,10m do piso
ARC22000 19 2128	Tomada hexagonal (NBR 14136) - 2P+T 20 A a 2,20m do piso

LEGENDA
s/esc.

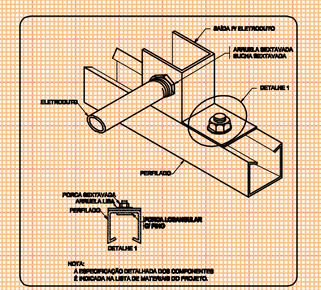

CONEXÃO ELETRODUTO - ELTROCALHA
s/esc.

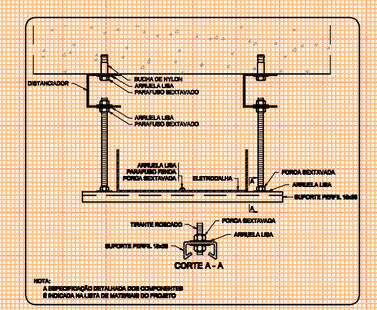

FIXAÇÃO ELETROCALHA
s/esc.

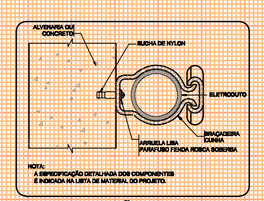

FIXAÇÃO ELETRODUTO
s/esc.

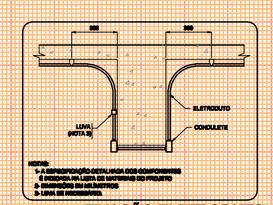

FIXAÇÃO ELETRODUTO
s/esc.

SECRETARIA DE MUNICÍPIO DE DESENVOLVIMENTO URBANO
SUPERINTENDÊNCIA DE ELABORAÇÃO DE PROJETOS

PREFEITO MUNICIPAL: CÉZAR SCHIRMER
SECRETÁRIO: JÚLIO SILVA NETO
RUA VENÂNCIO AIRES 2277 - 5º ANDAR - CENTRO
CEP 97010-005 - SANTA MARIA - RS
(55) 3921-7066 - edu@santamaria.rs.gov.br

PREFEITURA MUNICIPAL DE SANTA MARIA

OBRA: **EMEF JOÃO DA MAIA BRAGA**

LOCAL: Rua Emiliano Moriari n. º 130, Vila Marques, bairro Passo das Tropas
cidade Santa Maria/RS

TITULO: 7.2.4 - PROJETO EXECUTIVO INSTALAÇÕES ELÉTRICAS, LÓGICA, CLIMATIZAÇÃO E GLP

ASSUNTO: PLANTA BAIXA - ELÉTRICO - NOVO

PROPRIETÁRIO: MUNICÍPIO SANTA MARIA

PROJETO: ELDON ALBERTO RECKZIEGEL
ENGENHEIRO CIVIL - CREA/RS 48.460-D

RRT/ART:	DESENHO:	DATA:	PRANCHA:
ART Nº: 8011079	CLÁUDIA RECKZIEGEL ARQ E URB CAU/RS 114865-6	NOV/2015	01/03

ÁREA: 617,88m²