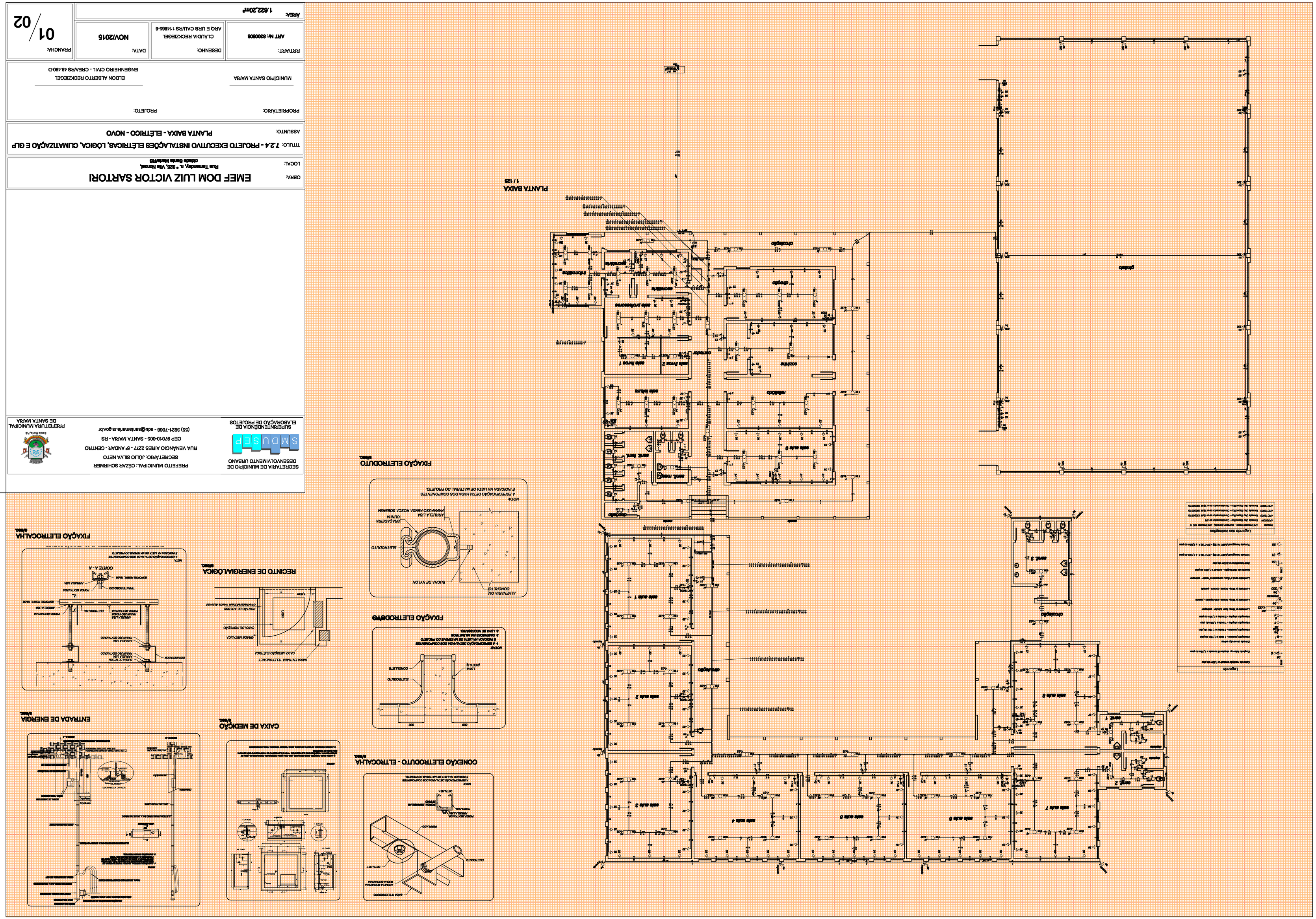
PLANTA BAIXA
1/125
FIXAÇÃO ELETRODUTO
s/escl.
FIXAÇÃO ELETRODUTO
s/escl.
CONEXÃO ELETRODUTO - ELTROCALHA
s/escl.
CAIXA DE MEDIÇÃO
s/escl.
ENTRADA DE ENERGIA
s/escl.
RECINTO DE ENERGIA/LÓGICA
s/escl.
FIXAÇÃO ELETROCALHA
s/escl.
Legenda
Legenda das tubulações
SECRETARIA DE MUNICÍPIO DE DESENVOLVIMENTO URBANO
PREFEITO MUNICIPAL: CEZAR SCHIRMER
SECRETÁRIO: JULIO SILVA NETO
RUA VENÂNCIO AIRES 2277 - 9º ANDAR - CENTRO
CEP 97010-005 - SANTA MARIA - RS
(55) 3921-7066 - sdu@santamaria.rs.gov.br
SMDUSEP
SUPERINTENDÊNCIA DE ELABORAÇÃO DE PROJETOS
PREFEITURA MUNICIPAL DE SANTA MARIA
Santa Maria, RS
OBRA: EMEF DOM LUIZ VICTOR SARTORI
Rua Tamandaré, nº 325, Vila Honório, cidade Santa Maria/RS
LOCAL:
TITULO: 724 - PROJETO EXECUTIVO INSTALAÇÕES ELÉTRICAS, LÓGICA, CLIMATIZAÇÃO E GLP
ASSUNTO: PLANTA BAIXA - ELÉTRICO - NOVO
PROPRIETÁRIO: MUNICÍPIO SANTA MARIA
PROJETO: ELDON ALBERTO RECKZIEGEL
ENGENHEIRO CIVIL - CREA/RS 48.490-D
RRT/ART: ART Nº: 8300606
DESENHO: CLÁUDIA RECKZIEGEL
ARQ E URB CAU/RS 114865-6
DATA: NOV/2015
PRANCHA: 01/02
ÁREA: 1.622,20m²