

CORTE A A  
1 / 100

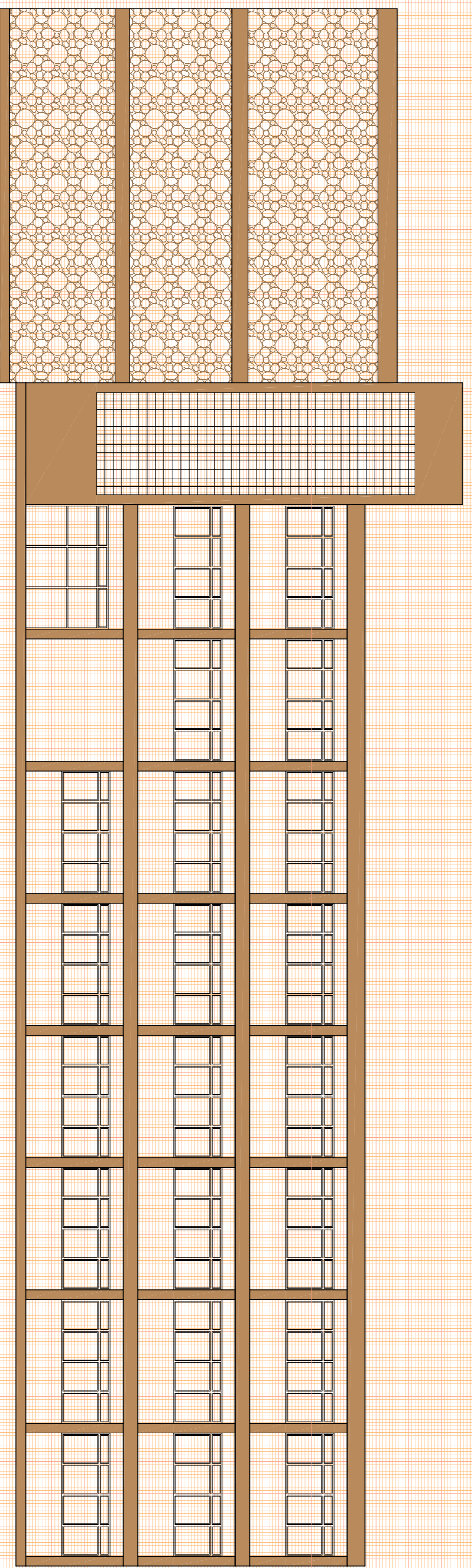

FACHADA  
1 / 100

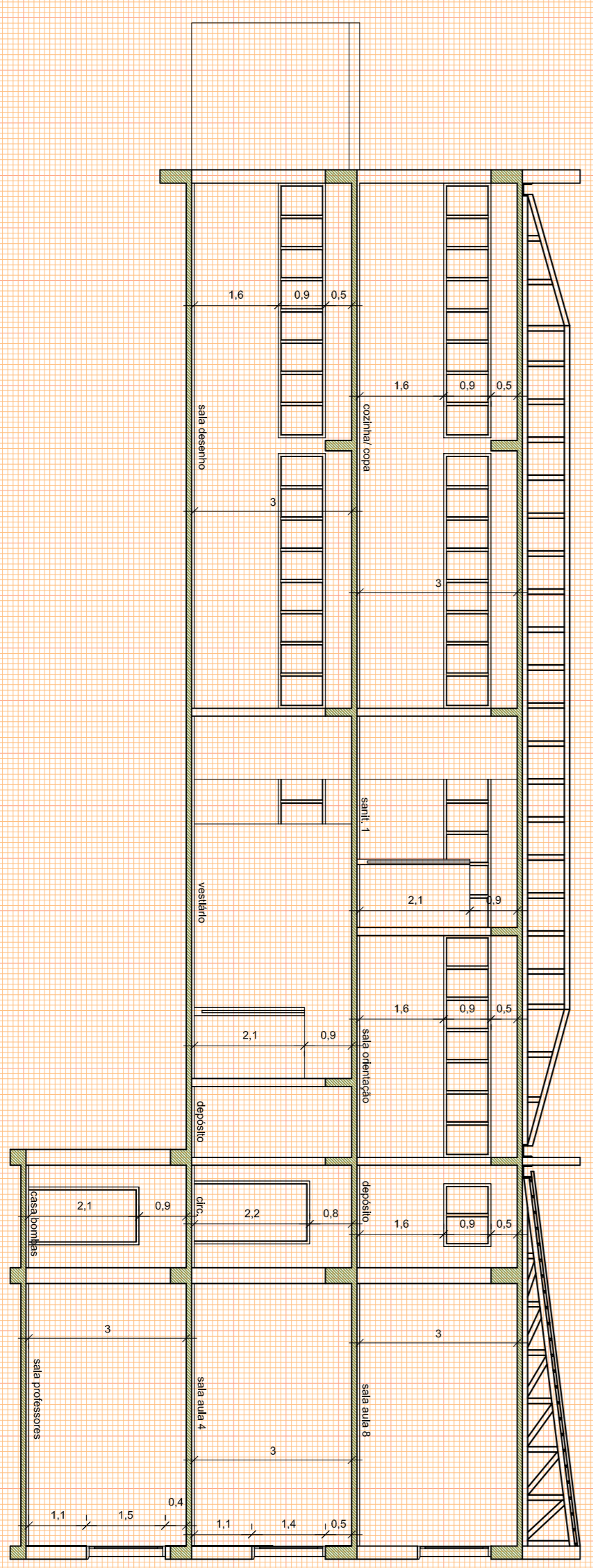

CORTE B B  
1 / 100

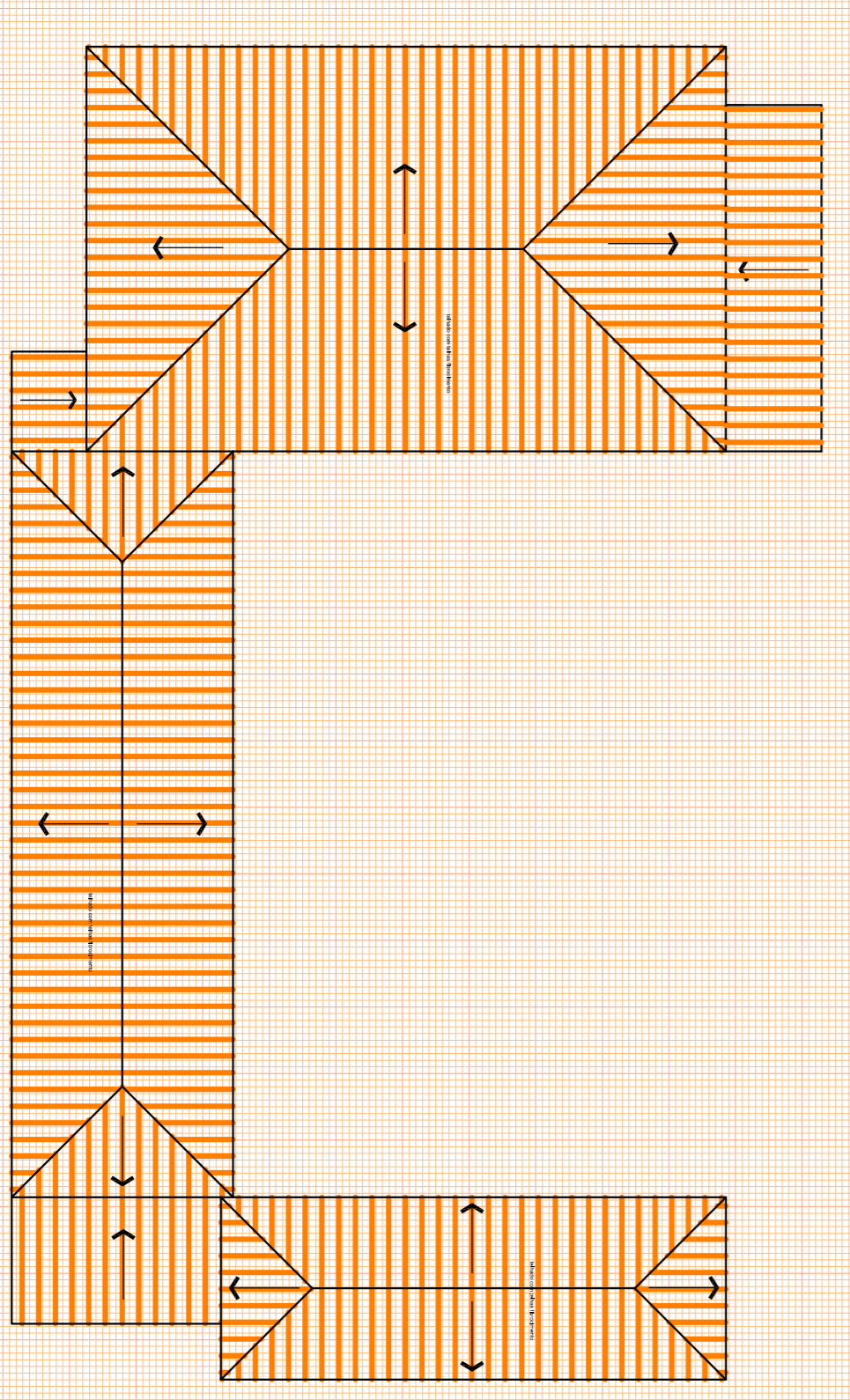

COBERTURA  
1 / 250

SECRETARIA DE MUNICIPIO DE  
DESENVOLVIMENTO URBANO  
SMDUSEP  
SUPERINTENDENCIA DE  
ELABORACION DE PROJETOS

PREFEITO MUNICIPAL: CEZAR SCHIRMER  
SECRETARIO: JULIO SILVA NETO  
RUA VENANCIO AIRES 2377 - 5º ANDAR - CENTRO  
CEP 97010-005 - SANTA MARIA - RS  
(51) 321-7068 - sed@smm.maria.rs.gov.br

PREFEITURA MUNICIPAL  
DE SANTA MARIA

OBRA: **EMAI - ESCOLA MUNICIPAL DE APRENDIZADO INDUSTRIAL**  
Avenida Rio Branco s/n Rua Manoel Ribas, n.º 06, Centro Centro  
Cidade Santa Maria/RS

LOCAL:

TITULO: **7.1.1 - LEVANTAMENTO ARQUITETONICO ATUALIZADO**

ASSUNTO: **CORTES - FACHADA - COBERTURA**

PROPRIETARIO: \_\_\_\_\_ PROJETO: \_\_\_\_\_

MUNICIPIO SANTA MARIA \_\_\_\_\_  
ELDON ALBERTO RECKZIEGL, ENGENHEIRO CIVIL - CREFARS 48.489-D

PROJETO: \_\_\_\_\_

RETRAB: ART N.º 830898

DESENHO: CLAUDIA RECKZIEGL

DATA: ABRIL/2016

FRANCHA: 05 / 05

AREA: 2.400,90m²