

CORTE BB  
1/50

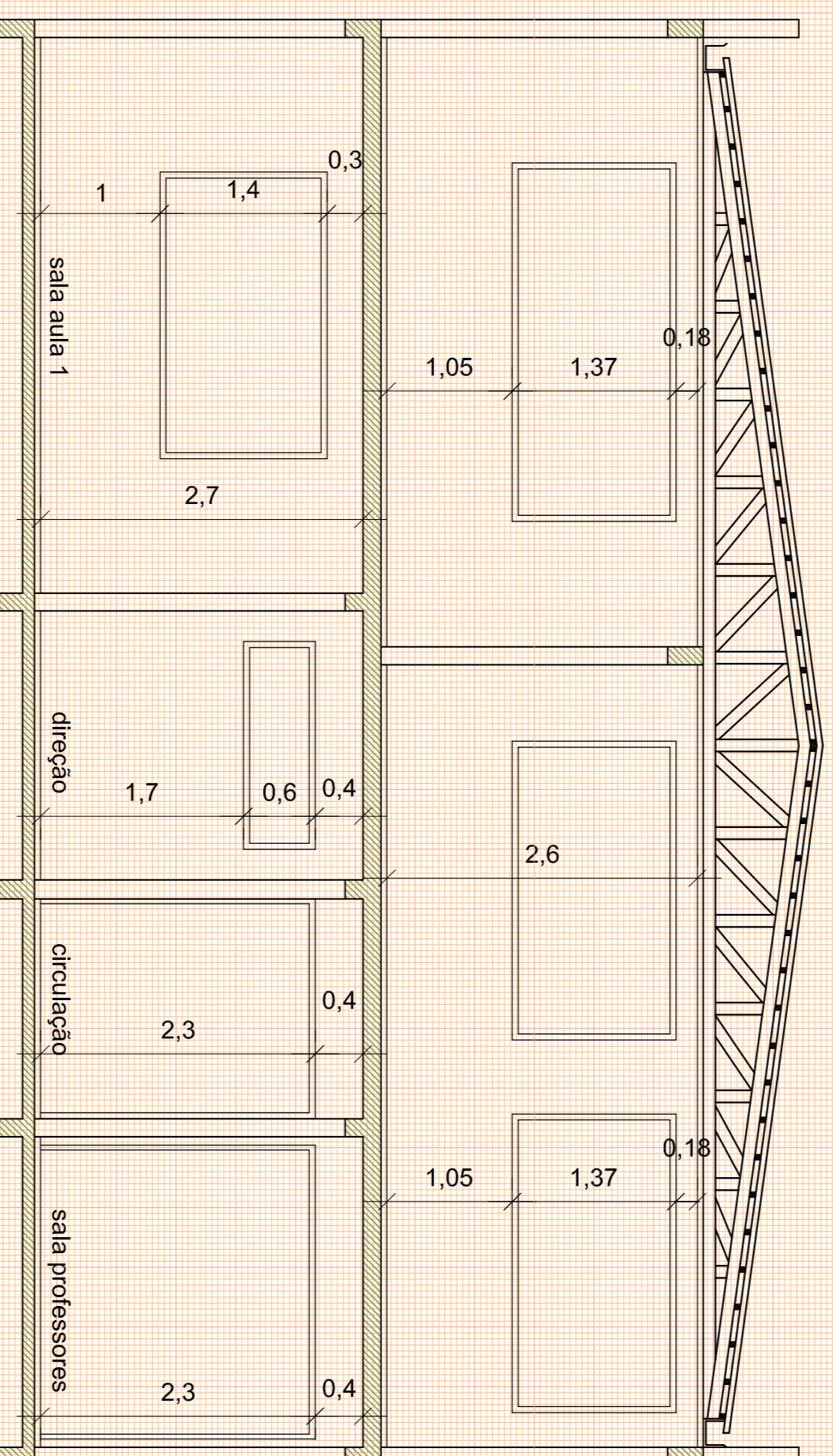

CORTE AA  
1/50

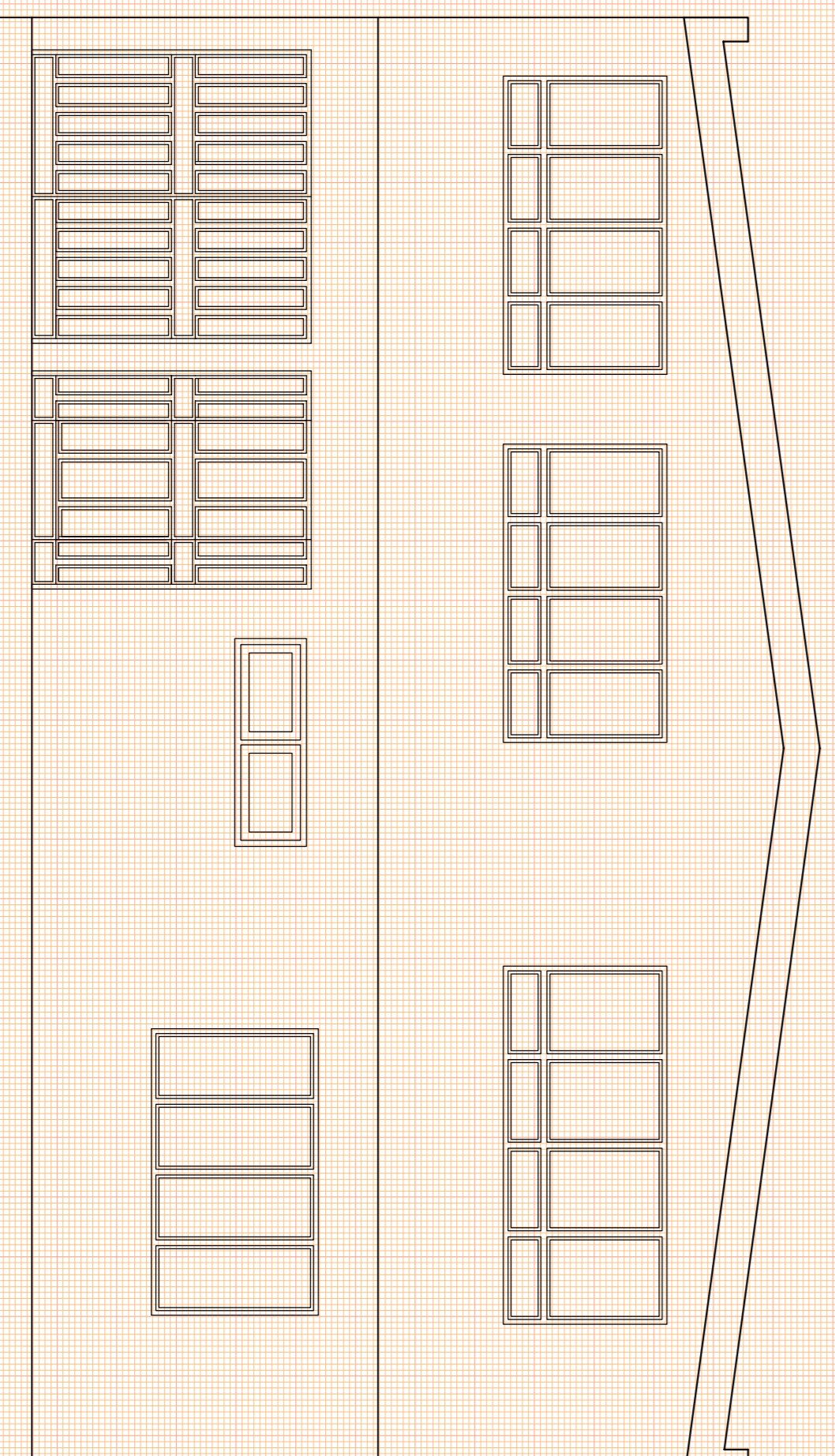

FACHADA  
1/50

SECRETARIA DE MUNICÍPIO DE  
DESENVOLVIMENTO URBANO  
**SMDUSEP**  
SUPERINTENDÊNCIA DE  
ELABORAÇÃO DE PROJETOS

PREFEITO MUNICIPAL: CÉZAR SCHIRMER  
SECRETÁRIO: JULIO SILVA NETO  
RUA VENÂNCIO AIRES 2277 - 5º ANDAR - CENTRO  
CEP 97010-005 - SANTA MARIA - RS  
(51) 3021-7088 - sed@semimaria.rs.gov.br

PREFEITURA MUNICIPAL  
DE SANTA MARIA

OBRA: **EMEI NOSSO LAR**  
Avenida Governador Miguel Adornes, n.º 1.12, bairro Paradaíso,  
Cidade Santa Maria/RS

TÍTULO: **7.1.1 - LEVANTAMENTO ARQUITETÔNICO ATUALIZADO**  
ASSUNTO: **CORTE - FACHADA**

PROPRIETÁRIO: \_\_\_\_\_ PROJETO: \_\_\_\_\_  
MUNICÍPIO SANTA MARIA ELDON ALBERTO RECKZIEGL,  
ENGENHEIRO CIVIL - CREFANS 48.490-D

PROJETADE: \_\_\_\_\_ DATA: **JULHO/2016** FRANCHA: **03/03**  
ART. Nº: \_\_\_\_\_ DESENHO: CLAUDIA RECKZIEGL  
ARO E URB CAUVIS 114885-6

ÁREA: 515,51m²