

FIXAÇÃO ELÉTRICA
SISEC.

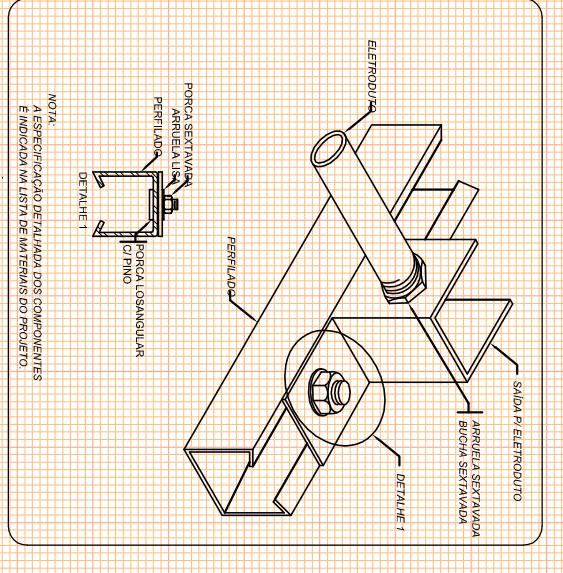

CONEXÃO ELÉTRICO - ELÉTRICA
SISEC.

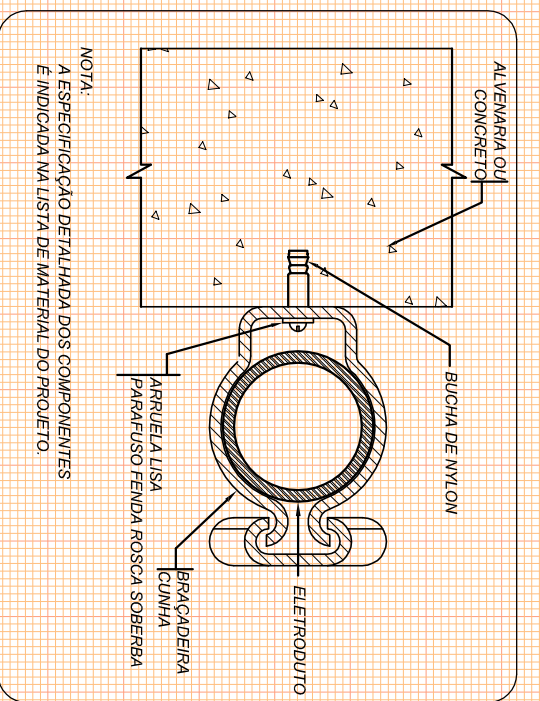

FIXAÇÃO ELÉTRICA
SISEC.

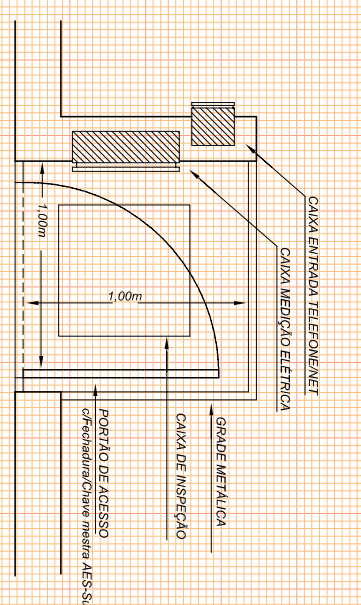

RECINTO DE ENERGIA
SISEC.

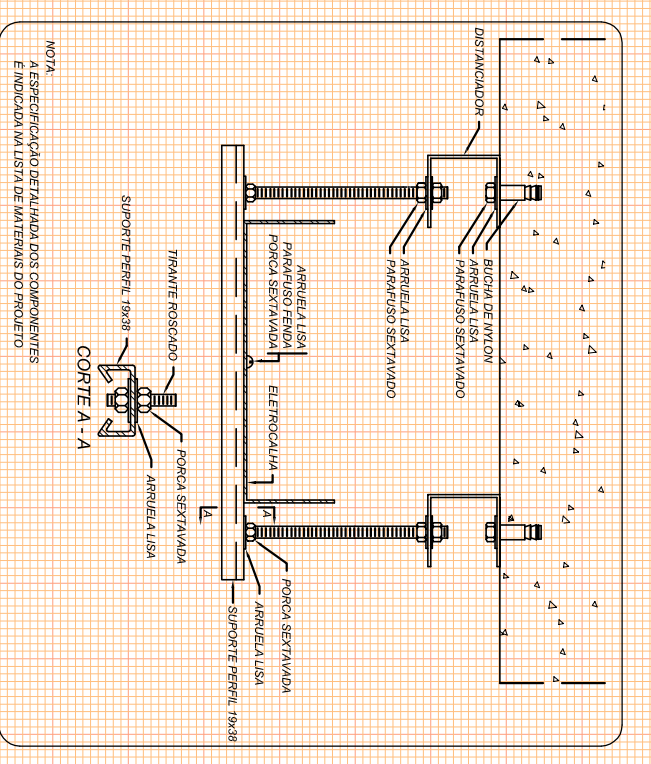

FIXAÇÃO ELÉTRICA
SISEC.

SECRETARIA DE MUNICÍPIO DE DESENVOLVIMENTO URBANO
SMDUSEP
 SUPERINTENDÊNCIA DE ELABORAÇÃO DE PROJETOS

PREFEITO MUNICIPAL: CEZAR SCHIRNER
 SECRETÁRIO: JULIO SILVA NETO
 RUA VENÂNCIO ABES 2277 - 5º ANDAR - CENTRO
 CEP 97010-005 - SANTA MARIA - RS
 (51) 321-7088 - sed@smm.ma.rs.gov.br

PREFEITURA MUNICIPAL DE SANTA MARIA

EMEF PINHEIRO MACHADO
 Rua Rio Grande do Norte, s/n, 7ª Parquia Pinheiro Machado
 Cidade Santa Maria/RS

LOCAL:

TÍTULO: 7.2.4 - PROJETO EXECUTIVO INSTALAÇÕES ELÉTRICAS, LÓGICA, CLIMATIZAÇÃO E GIP
 ASSUNTO: PLANTA BAIXA - ELÉTRICO - NOVO

PROPRIETÁRIO: _____ PROJETO: _____

MUNICÍPIO SANTA MARIA

ELDON ALBERTO REZKZEGL
 ENGENHEIRO CIVIL - CREFANS 48.490.0

PROJETO: _____

FRANQUIA: _____

DATA: DEZ/2015

DESENHO: CLAUDIA REZKZEGL
 ABO E URB CAUVIS 11885-6

ART Nº: 8300757

ÁREA: 1.488,25m²

01 / 03