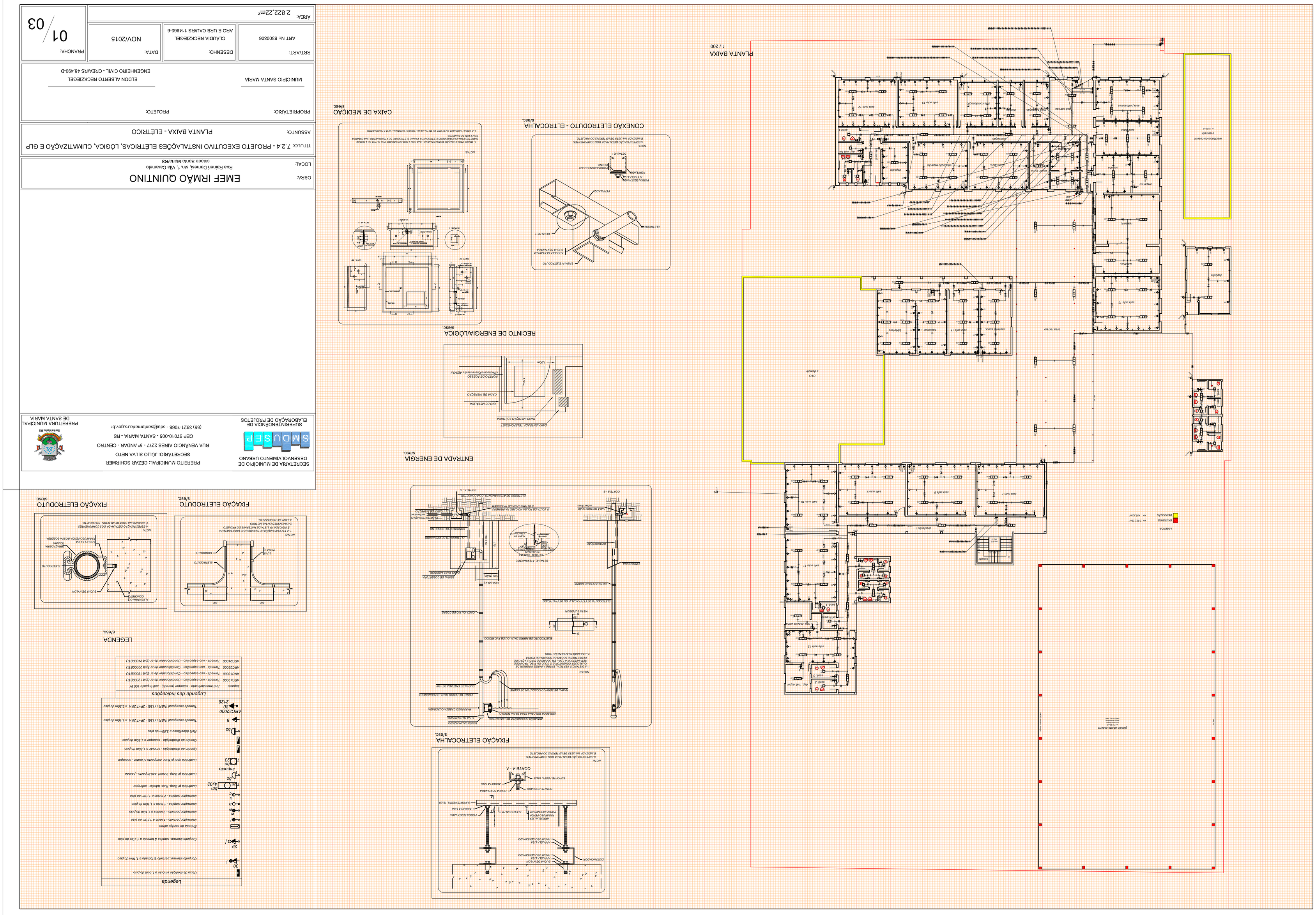
SECRETARIA DE ESTADO DO DESENVOLVIMENTO URBANO
PREFEITURA MUNICIPAL DE SANTA MARIA
PLANTA BAIXA
1 / 200
ENTRADA DE ENERGIA
s/escala
CAIXA DE MEDIÇÃO
s/escala
CONEXÃO ELETRODUTO - ELTROCALHA
s/escala
RECINTO DE ENERGIA/LÓGICA
s/escala
FIXAÇÃO ELETRODUTO
s/escala
FIXAÇÃO ELETROCALHA
s/escala
LEGENDA
s/escala
Legenda
Legenda das indicações
SMDUSEP
SUPERINTENDÊNCIA DE ELABORAÇÃO DE PROJETOS
PREFEITURA MUNICIPAL DE SANTA MARIA
PREFEITO MUNICIPAL: CEZAR SCHIRMER
SECRETÁRIO: JÚLIO SILVA NETO
RUA VENÂNCIO AIRES 2277 - 5º ANDAR - CENTRO
CEP 97010-005 - SANTA MARIA - RS
(55) 3921-7068 - sdu@santamaria.rs.gov.br
OBRA: EMEF IRMÃO QUINTINO
Rua Reinheri Dambal, s/n, º, Vila Caramelo
cidade Santa Maria/RS
LOCAL:
TITULO: 7.2.4 - PROJETO EXECUTIVO INSTALAÇÕES ELÉTRICAS, LÓGICA, CLIMATIZAÇÃO E GLP
ASSUNTO: PLANTA BAIXA - ELÉTRICO
PROPRIETÁRIO: MUNICÍPIO SANTA MARIA
PROJETO: ELDON ALBERTO RECKZIEGEL
ENGENHEIRO CIVIL - CREA/RS 48.490-D
RRT/ART: ART Nº: 6300806
DESENHO: CLAUDIA RECKZIEGEL
ARQ E URB CAU/RS 114865-6
DATA: NOV/2015
PRANCHA: 01/03
AREA: 2.822.22m²