

PLANTA BAIXA Per. Tér. 1/200

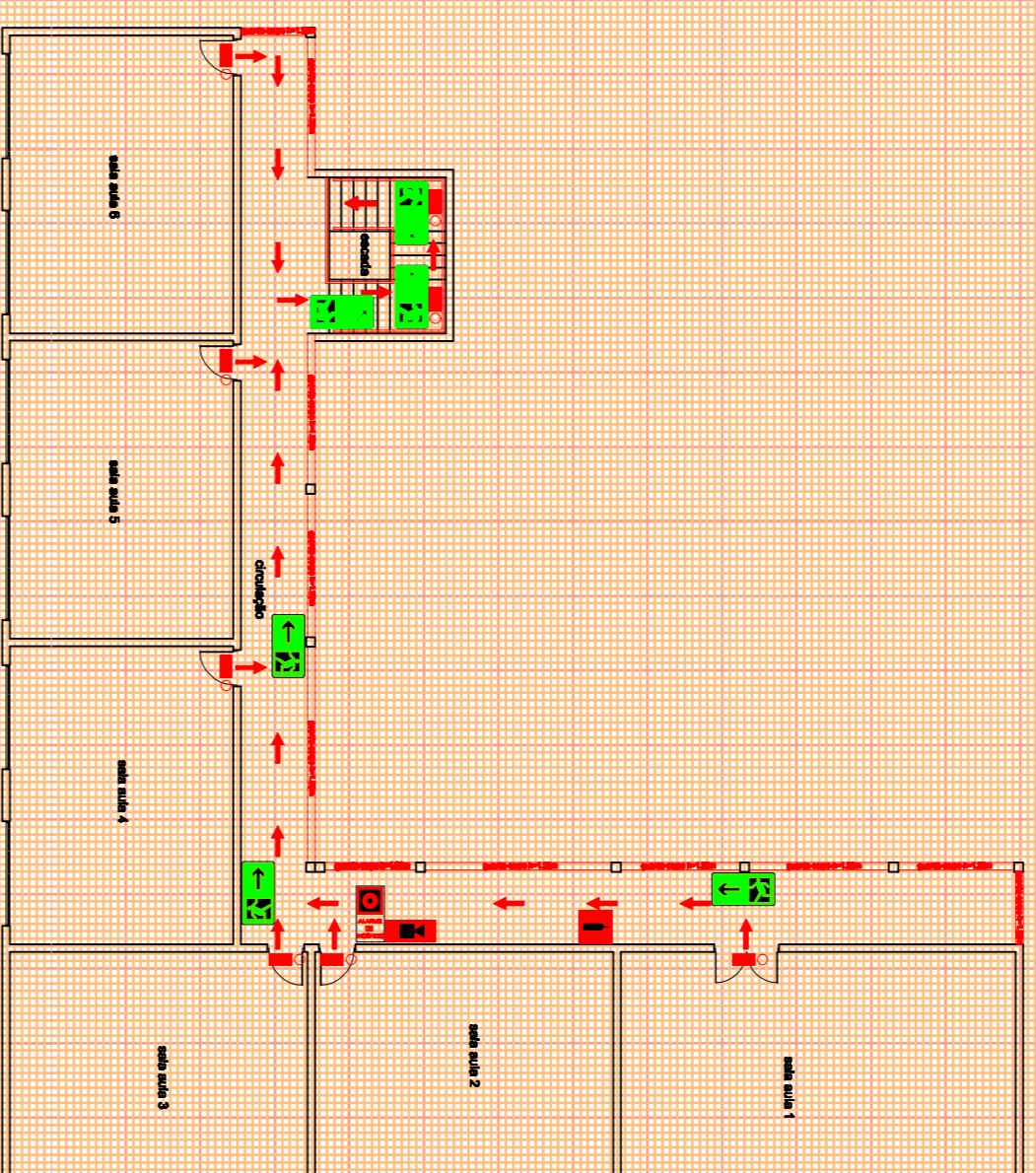

PLANTA BAIXA Per. Sup 1/200

LEGENDA	
	Centro de Incêndio
	Atendei Sotano
	Saída para Sotão de Armazém
	Luz de Emergência
	Saída de emergência
	Escalador - Acesso ao telhado
	Escalador de acesso à sala de aula
	Ponto de Entrega
	Periculosidade
	W.C.
	Central de Alarme
	Área para Central de Alarme
	Centro de Evacuação

Em caso de Incêndio  
 Se descobrir um indivíduo  
 1. Alertar a turma, não grite nem corra.  
 2. Alertar a turma para permanecerem sentados o tempo necessário para a saída de emergência.  
 3. Dificiese para a saída de emergência.  
 4. Nunca volte atrás.  
 5. Ataque o fogo com os extintores sem correr risco.  
 Em caso de fumo abata-se para respirar com mais facilidade.

SECRETARIA DE MUNICÍPIO DE DESENVOLVIMENTO URBANO  
**SMDU/SEP**  
 SUPERINTENDÊNCIA DE ELABORAÇÃO DE PROJETOS

PREFEITO MUNICIPAL: CEZAR SCHNER  
 SECRETÁRIO: JÚLIO SILVA NETO  
 RUA VENÂNCIO AIRES 2277 - 9º ANDAR - CENTRO  
 CEP 97010-005 - SANTA MARIA - RS  
 (51) 3621-7008 - [sd@semamaria.rs.gov.br](mailto:sd@semamaria.rs.gov.br)

PREFEITURA MUNICIPAL DE SANTA MARIA

**EMEF IRMÃO QUINTINO**  
 Rua Raimundo Dominiel, s/n, Vila Ocidental  
 cidade Santa Maria/RS

OBRA: **EMEF IRMÃO QUINTINO**  
 LOCAL: **EMEF IRMÃO QUINTINO**

TÍTULO: **7.2.1 - PROJETO EXECUTIVO DO PPCI**  
 ASSUNTO: **PLANO DE EMERGÊNCIA**

PROPRIETÁRIO: **PROJETO:**

MUNICÍPIO SANTA MARIA  
 ELDON ALBERTO REZEGEL  
 ENGENHEIRO CIVIL - CREBAS 44.400

PROJETADE:  
 ART. Nº: **882008**  
 DATA: **NOV/2015**  
 PRANCHAS: **01/01**

DESENHO:  
 CLAUDIA REZEGEL  
 ARQ E URB CAL/RS 11486-8

PROJETADE:  
 ART. Nº: **882008**  
 DATA: **NOV/2015**  
 PRANCHAS: **01/01**

ÁREA: **2.822,22m²**