

CORTE BB
1 / 100

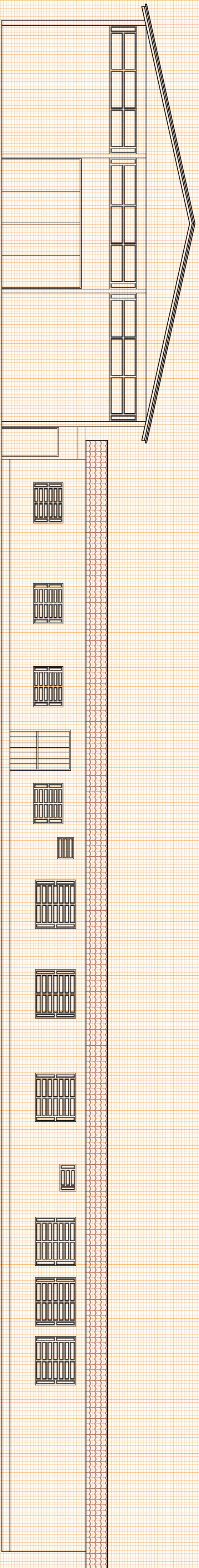

FACHADA
1 / 100

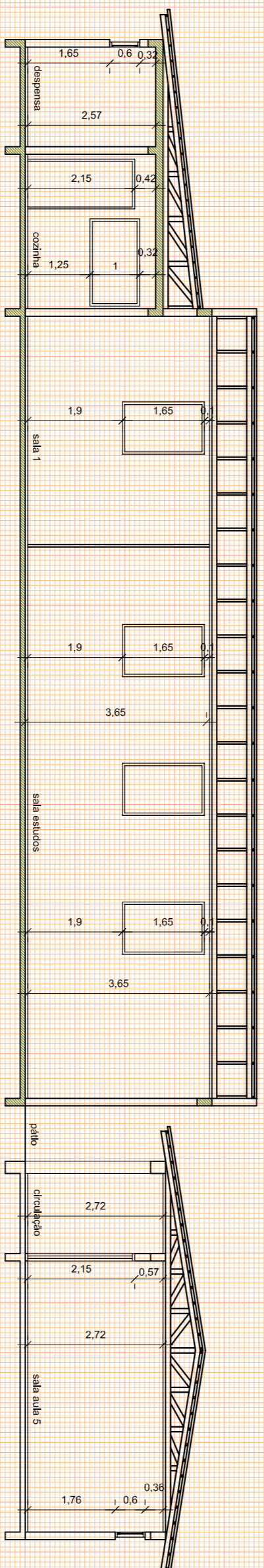

CORTE AA
1 / 100

SECRETARIA DE MUNICIPIO DE
DESENHO E AMBIENTO URBANO
SMDUSEP
SUPERINTENDENCIA DE
ELABORACAO DE PROJETOS

PREFEITO MUNICIPAL: CEZAR SCHIRMER
SECRETARIO: JULIO SILVA NETO
RUA VENANCIO AIRES 2277 - 5º ANDAR - CENTRO
CEP 97010-005 - SANTA MARIA - RS
(51) 321-7088 - sed@smm.ma.rs.gov.br

PREFEITURA MUNICIPAL
DE SANTA MARIA

OBRA: **EMEF SÉRGIO LOPES**
Rua Irma Dulce, n.º 750, Vila Renaissance
Cidade Santa Maria/RS

TÍTULO: **7.1.1 - LEVANTAMENTO ARQUITETÔNICO ATUALIZADO**
CORTE - FACHADA

PROPRIETÁRIO: _____ PROJETO: _____
MUNICÍPIO SANTA MARIA _____
ELDON ALBERTO REZKZEGL
ENGENHEIRO CIVIL - CREFERS 48.489-D

PROJETO: _____
REVISÃO: _____
ART. Nº: 8898994
ART. Nº: 8898994
DESENHO: CLAUDIA REZKZEGL
ARO E URB CAURS 114885-6
DATA: MAR/2016
FRANCHA: 03 / 03
ÁREA: 1.120,69m²