

RECINTO DE ENERGIA LÓGICA

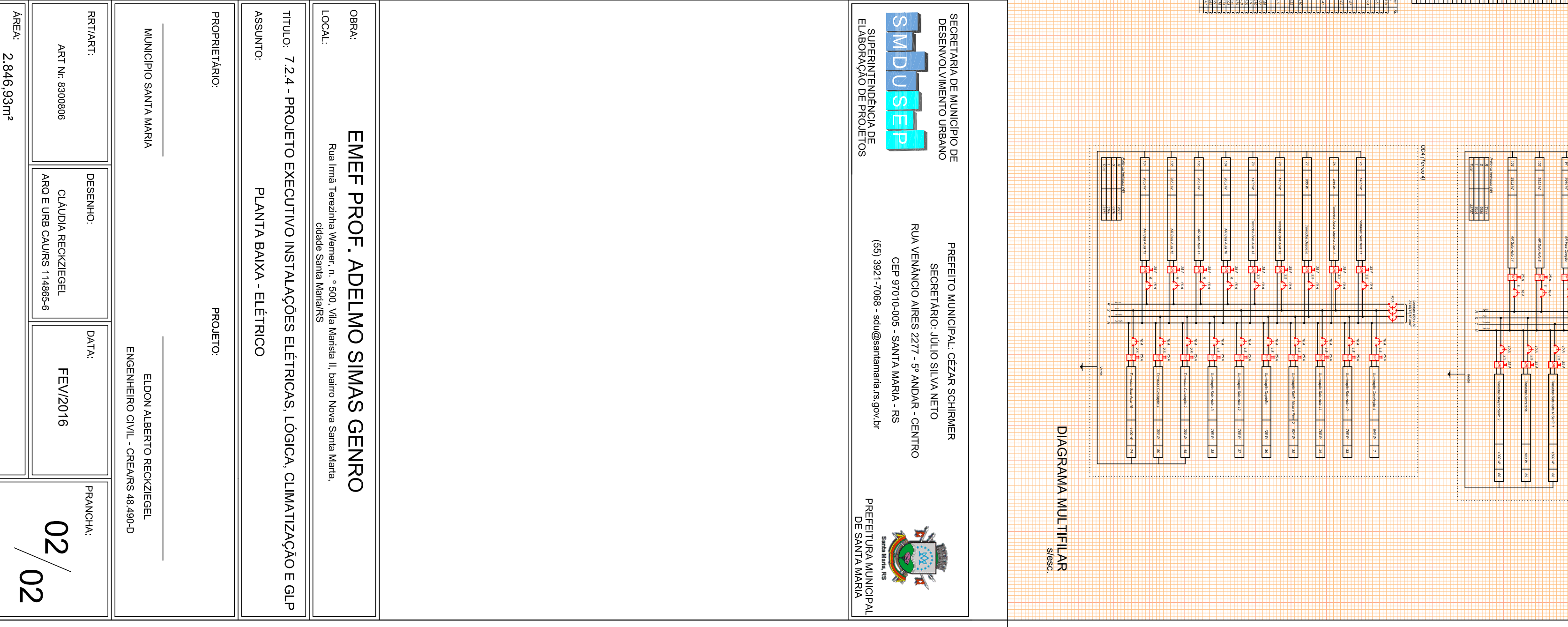
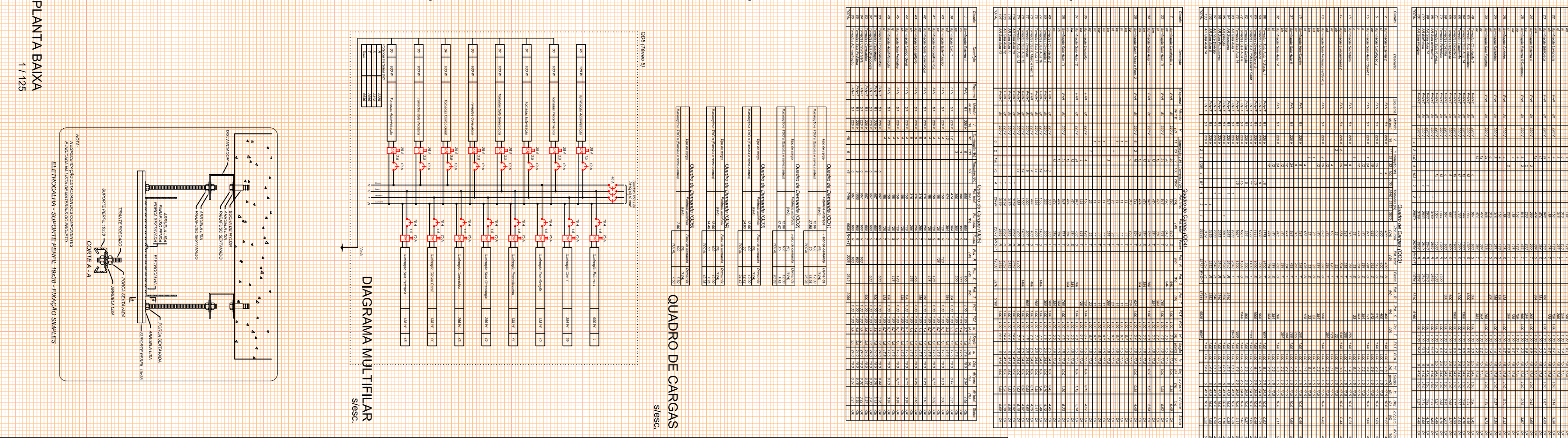
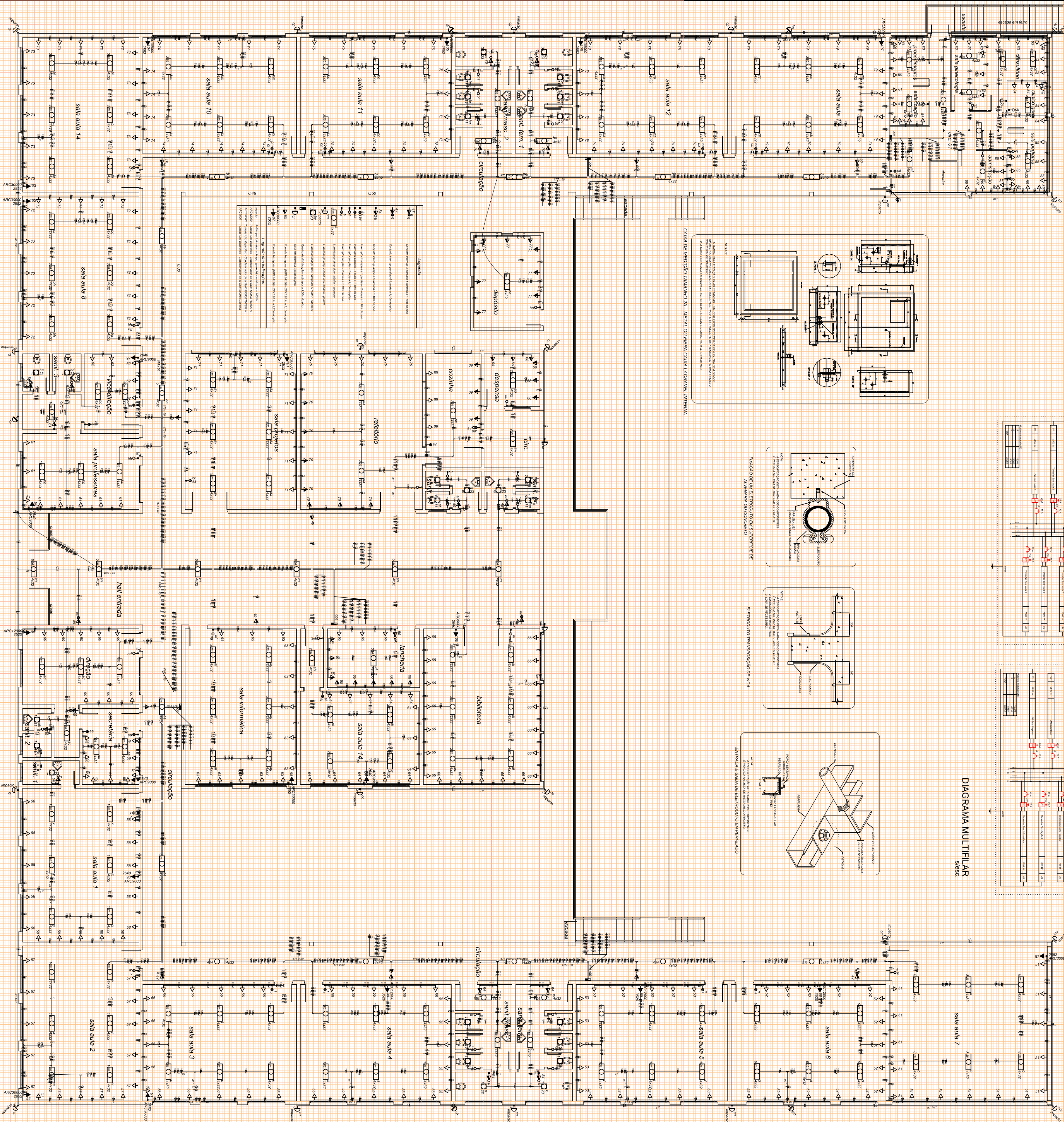
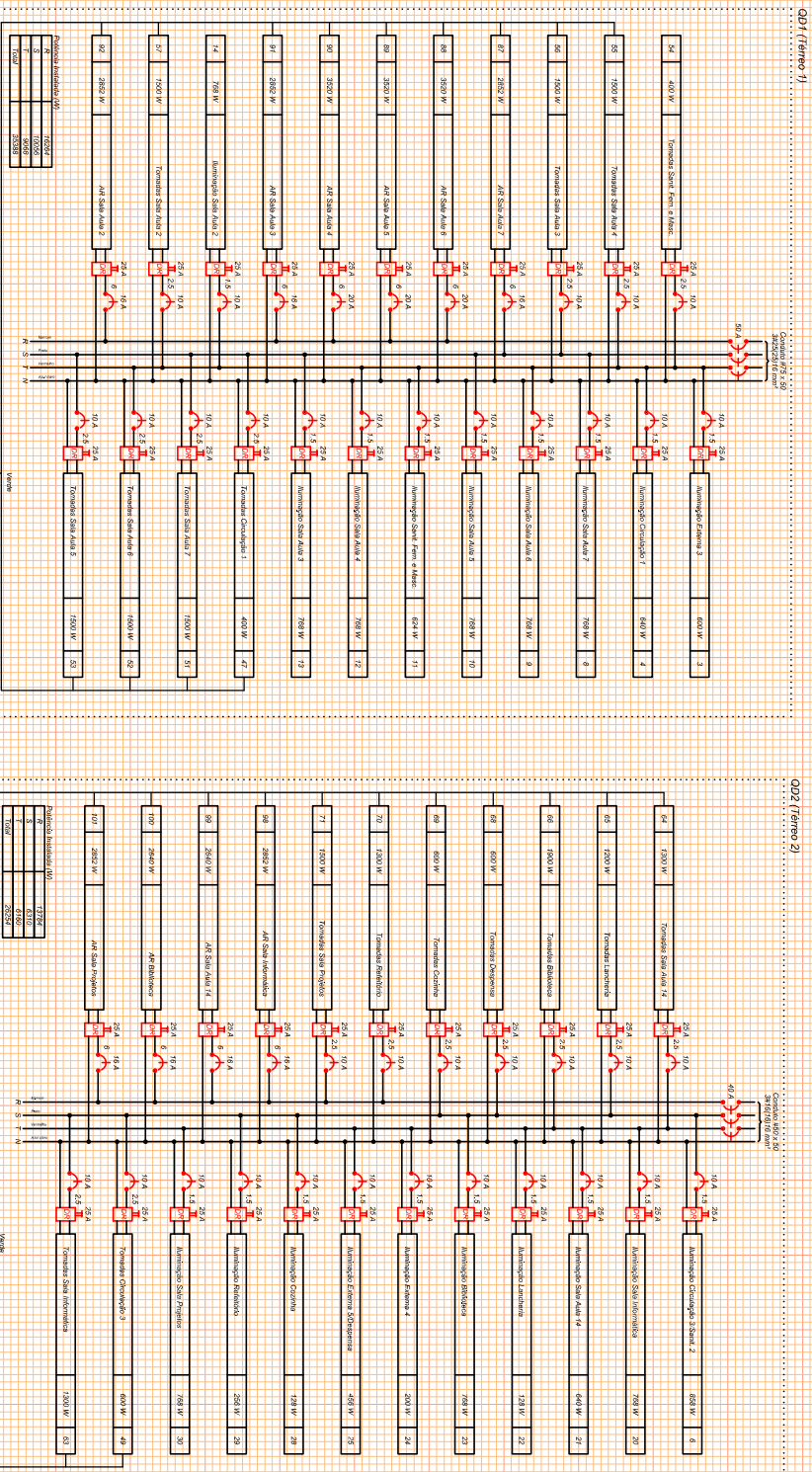

QUADRO DE CARGAS

TIPO DE CARGA	QUANTIDADE	POTÊNCIA (W)	TENSÃO (V)	TIPO DE CARGA	QUANTIDADE	POTÊNCIA (W)	TENSÃO (V)
ILUMINAÇÃO	100	100	220	ILUMINAÇÃO	100	100	220
TOMADA	50	1000	220	TOMADA	50	1000	220
EQUIPAMENTOS	10	10000	220	EQUIPAMENTOS	10	10000	220
RESERVA	10	10000	220	RESERVA	10	10000	220
TOTAL	170	21100	220	TOTAL	170	21100	220

QUADRO DE CARGAS

TIPO DE CARGA	QUANTIDADE	POTÊNCIA (W)	TENSÃO (V)	TIPO DE CARGA	QUANTIDADE	POTÊNCIA (W)	TENSÃO (V)
ILUMINAÇÃO	100	100	220	ILUMINAÇÃO	100	100	220
TOMADA	50	1000	220	TOMADA	50	1000	220
EQUIPAMENTOS	10	10000	220	EQUIPAMENTOS	10	10000	220
RESERVA	10	10000	220	RESERVA	10	10000	220
TOTAL	170	21100	220	TOTAL	170	21100	220

QUADRO DE CARGAS

TIPO DE CARGA	QUANTIDADE	POTÊNCIA (W)	TENSÃO (V)	TIPO DE CARGA	QUANTIDADE	POTÊNCIA (W)	TENSÃO (V)
ILUMINAÇÃO	100	100	220	ILUMINAÇÃO	100	100	220
TOMADA	50	1000	220	TOMADA	50	1000	220
EQUIPAMENTOS	10	10000	220	EQUIPAMENTOS	10	10000	220
RESERVA	10	10000	220	RESERVA	10	10000	220
TOTAL	170	21100	220	TOTAL	170	21100	220

SECRETARIA DE MUNICÍPIO DE
DESENVOLVIMENTO URBANO
SMDUSEP
SUPERINTENDÊNCIA DE
ELABORAÇÃO DE PROJETOS

PREFEITO MUNICIPAL: CEZAR SCHIRNER
SECRETÁRIO: JULIO SILVA NETO
RUA VENÂNCIO AIRES 2277 - 9º ANDAR - CENTRO
CEP 97010-005 - SANTA MARIA - RS
(51) 321-7088 - sed@smdmunicipal.rs.gov.br

PREFEITURA MUNICIPAL
DE SANTA MARIA

OBRA: **EMEF PROF. ADELMO SIMAS GENRO**
Rua Irmã Teresinha Werner, n. 750, Vila Mariana II, Bairro Novo Santa Maria, cidade Santa Maria/RS

TÍTULO: 7.24 - PROJETO EXECUTIVO INSTALAÇÕES ELÉTRICAS, LÓGICA, CLIMATIZAÇÃO E GIP
ASSUNTO: **PLANTA BAIXA - ELÉTRICO**

PROPRIETÁRIO: **MUNICÍPIO SANTA MARIA**
PROJETO: **ELDON ALBERTO REZKZEGL, ENGENHEIRO CIVIL - CREMAS 48.490-0**

PROJETADE: **CLAUDIA REZKZEGL, ENGENHEIRA CIVIL - CREMAS 48.490-0**
DATA: **FEV/2016**

FRANQUIA: **02/02**

ÁREA: 2.846,93m²