

PAZI B1

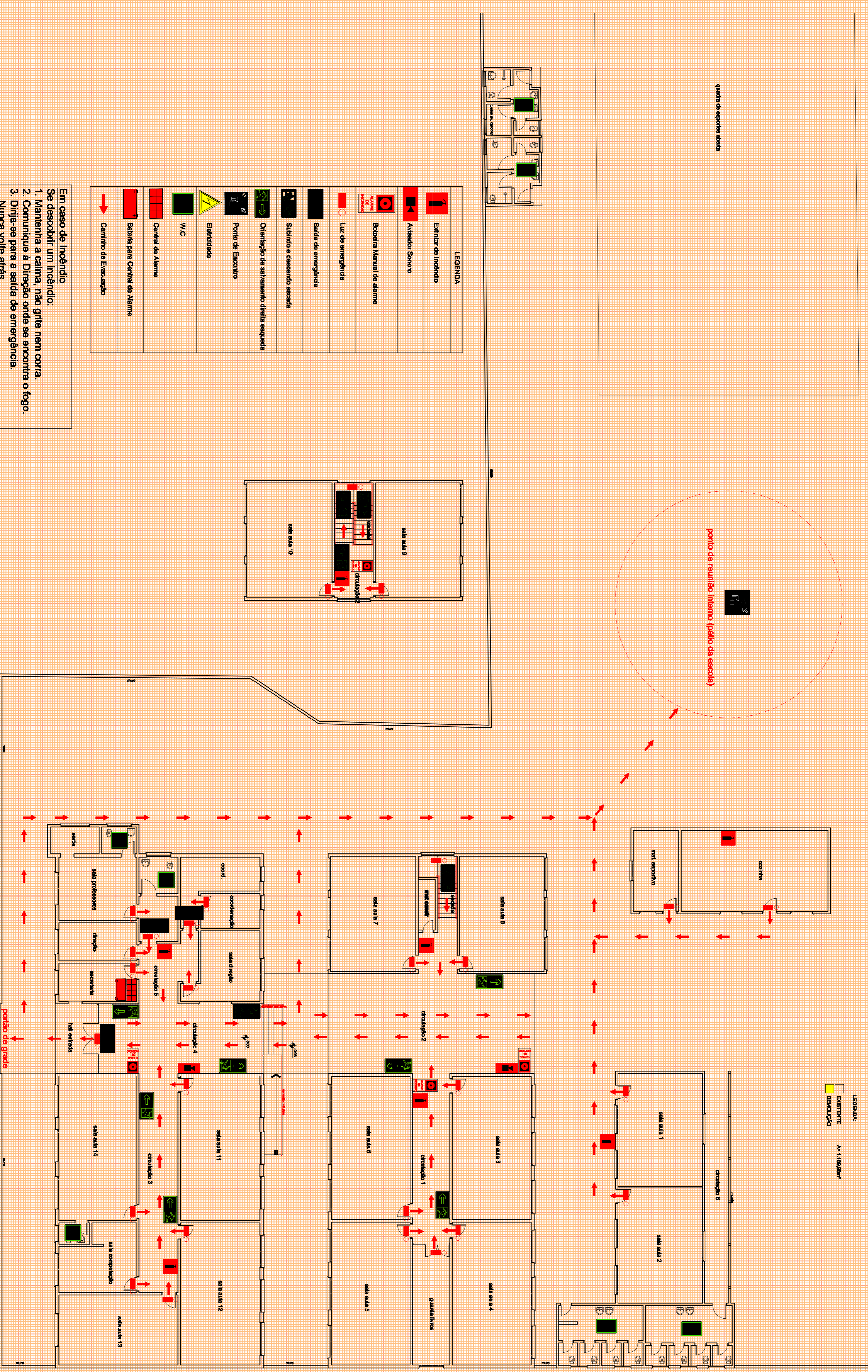

LEGENDA:

- EXISTENTE
- NOVO
- DEMOÇÃO

LEGENDA

	Extintor de Incêndio
	Ascensor Socorro
	Bateria Manual de alarme
	Luz de emergência
	Saida de emergência
	Sinalização de segurança
	Orientação de salvamento direita esquerda
	Ponto de Encontro
	Elétrico/água
	W.C
	Central de Alarme
	Bateria para Central de Alarme
	Caminho de Evacuação

Em caso de Incêndio  
 Se descobrir um incêndio:  
 1. Mantenha a calma, não grite nem corra.  
 2. Comunique à Direção onde se encontra o fogo.  
 3. Dirija-se para a saída de emergência.  
 4. Nunca volte atrás.  
 5. Ataque o fogo com os extintores sem correr risco.  
 6. Em caso de fumo abelhe-se para respirar com mais facilidade.

PLANTA BAIXA  
 1 / 150

SECRETARIA DE MUNICÍPIO DE DESENVOLVIMENTO URBANO  
**SMDUR**  
 SUPERINTENDÊNCIA DE ELABORAÇÃO DE PROJETOS

PREFEITO MUNICIPAL: CEZAR SCHIRMER  
 SECRETÁRIO: JULIO SILVA NETO  
 RUA VENÂNCIO AIRES 2277 - 9º ANDAR - CENTRO  
 CEP 97100-005 - SANTA MARIA, RS  
 (51) 3621-7005 - ead@smmunicipal.rs.gov.br

---

ORÇ.: **EMEF SÃO CARLOS**  
 Rua Agostinho Soudet, s/nº, Vila Universitária,  
 cidade Santa Maria/RS

PREFEITURA MUNICIPAL DE SANTA MARIA

---

LOCAL: \_\_\_\_\_

TÍTULO: **7.1.4 - ANTEPROJETO DE PREVENÇÃO CONTRA INCÊNDIO**

ASSUNTO: **PLANO DE EMERGÊNCIA**

---

PROPRIETÁRIO: \_\_\_\_\_ PROJETO: \_\_\_\_\_

MUNICÍPIO SANTA MARIA

ELDON ALBERTO REZENZEL, ENGENHEIRO CIVIL - CREFERS 48.490-D

---

PRTIART: <b>ART Nº: 8300036</b>	DESENHO: CLAUDIA REZENZEL, ARQ E URB CAL/RS 11486-8	DATA: <b>NOV/2016</b>	PRANCHA: <b>01 / 01</b>
ÁREA: <b>1.189,89m²</b>			